

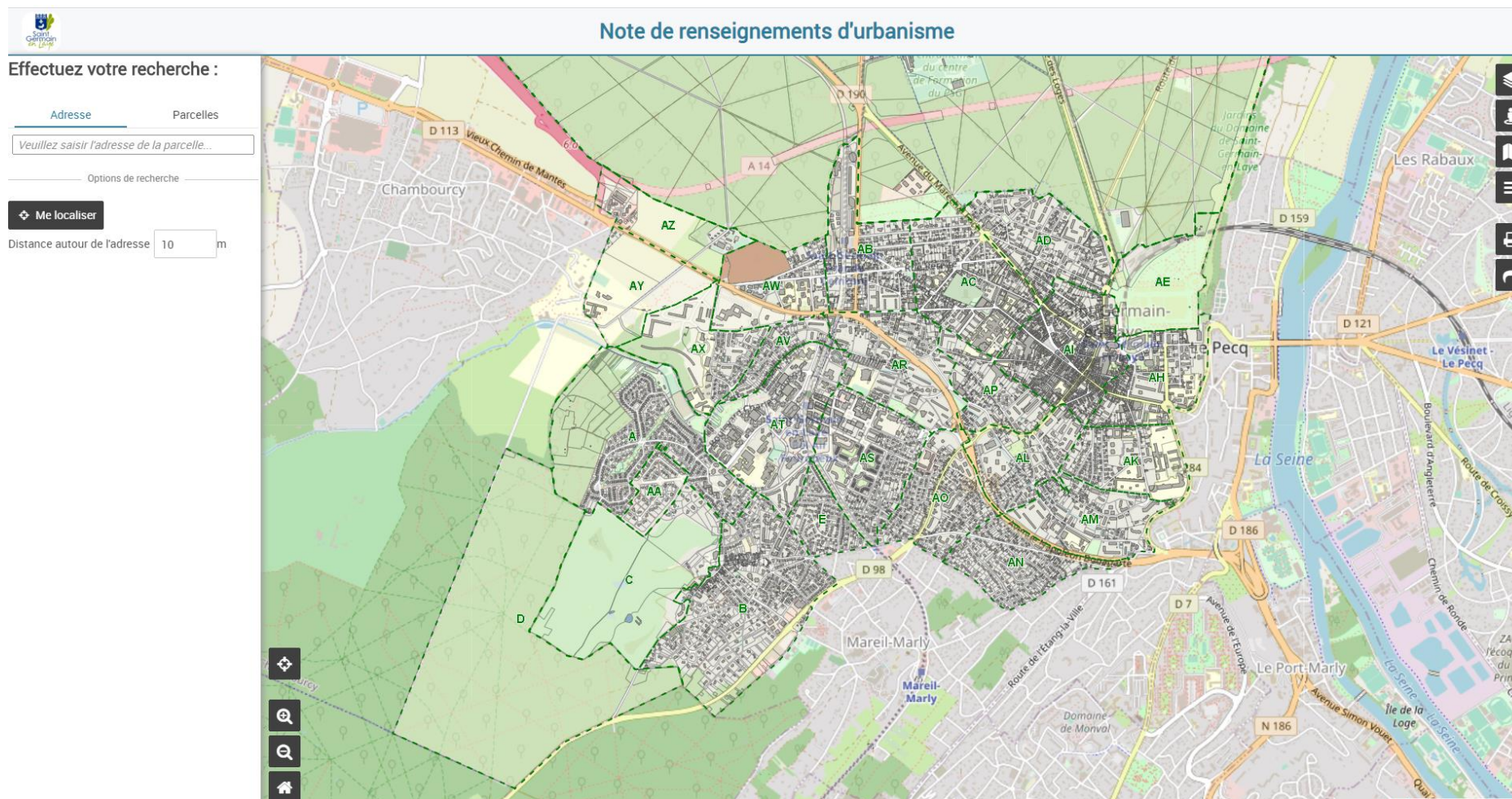

GUIDE D'UTILISATION :
NOTE DE RENSEIGNEMENTS D'URBANISME DEMATERIALISEE

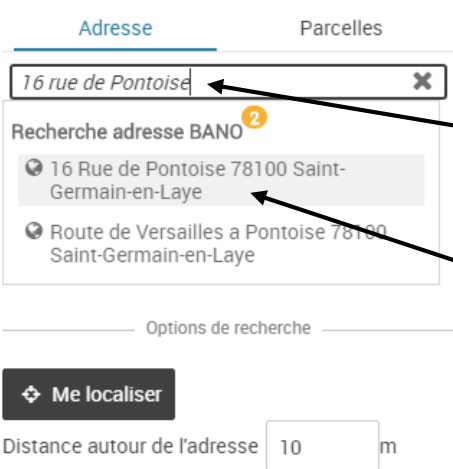
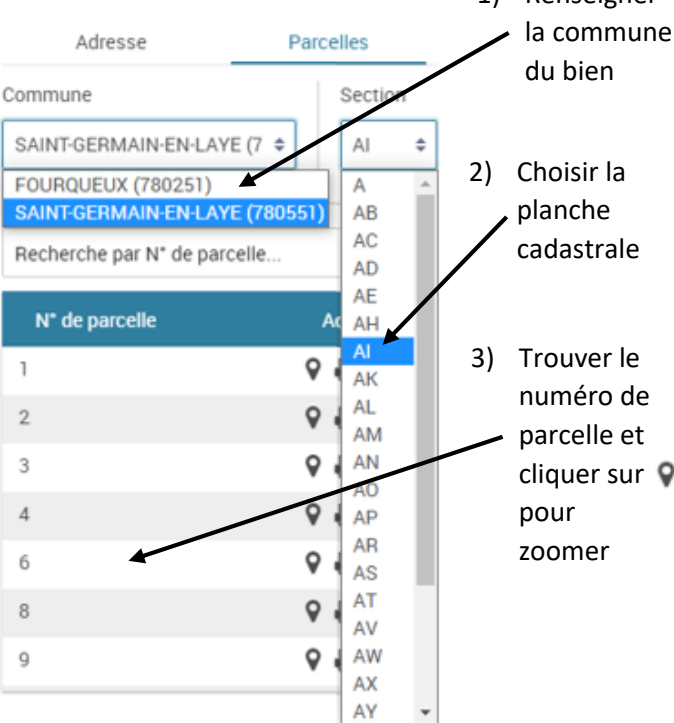

ETAPE 1 : TROUVER LE TERRAIN

Méthode 1 : Par l'adresse du bien	Méthode 2 : Par le numéro parcellaire	Méthode 3 : Par localisation géographique
<p>Effectuez votre recherche :</p>  <p>1) Renseigner l'adresse du bien</p> <p>2) Choisir l'adresse recherchée</p>	<p>Effectuez votre recherche :</p>  <p>1) Renseigner la commune du bien</p> <p>2) Choisir la planche cadastrale</p> <p>3) Trouver le numéro de parcelle et cliquer sur  pour zoomer</p>	<p>Effectuez votre recherche :</p>  <p>2) Cliquer sur « me localiser »</p> <p>1) Cliquer sur le terrain sur la carte</p>

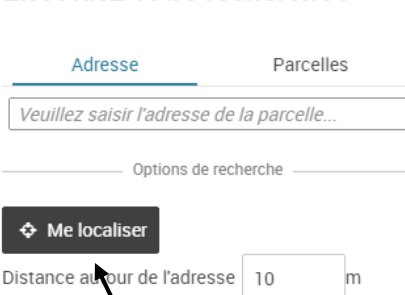
ETAPE 2 : GENERER LA NOTE DE RENSEIGNEMENT D'URBANISME

Effectuez votre recherche :

Adresse Parcelles

16 Rue de Pontoise 78100 Saint-Germain-en-Laye



Options de recherche

Me localiser

Distance autour de l'adresse 10 m

Parcelles à proximité de l'adresse saisie

Recherche par N° de parcelle...

N° de parcelle	Actions
337	  

Méthode 1 :
Cliquez sur 

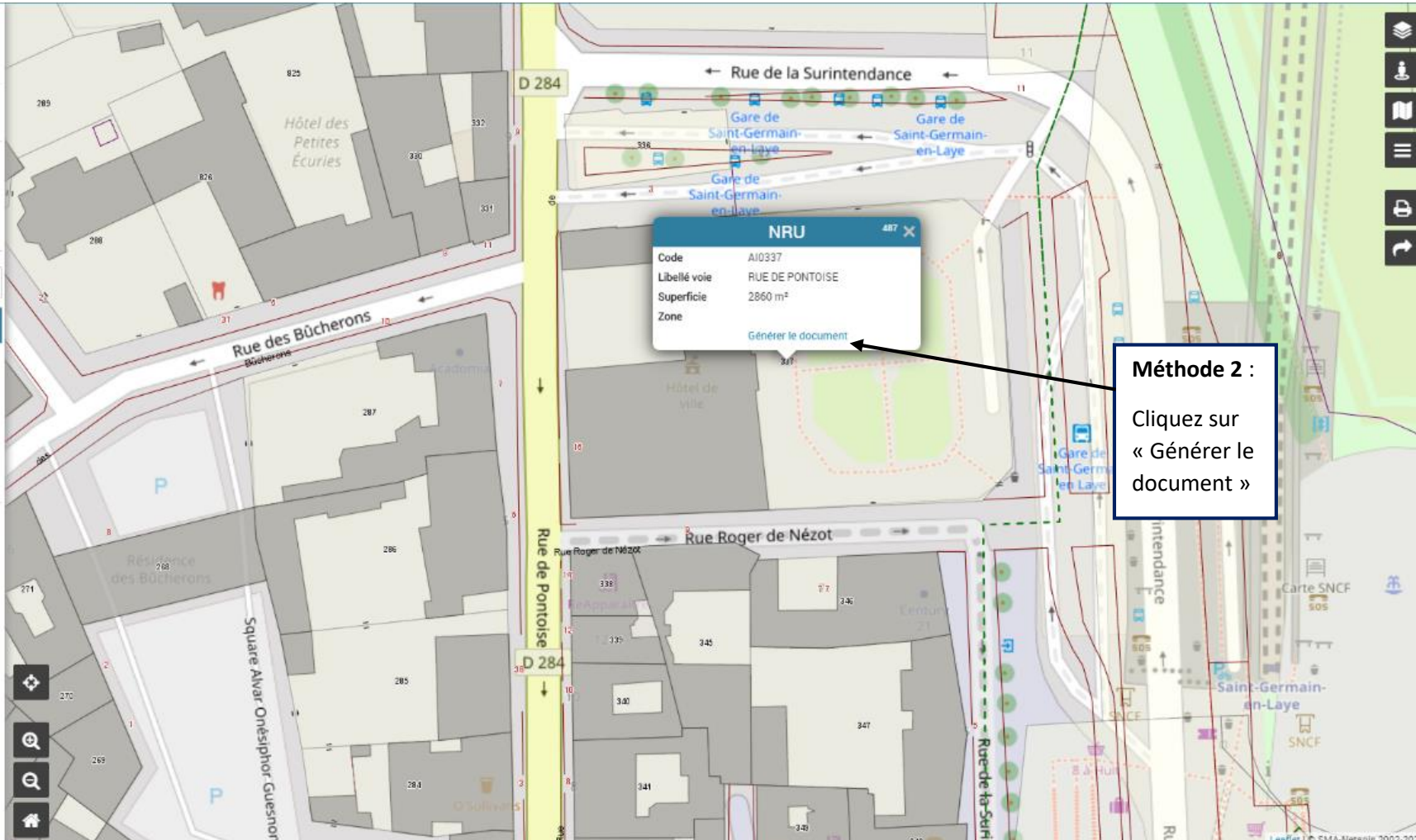

Méthode 2 :
Cliquez sur « Générer le document »

Code AI0337
Libellé voie RUE DE PONTOISE
Superficie 2860 m²
Zone

Générer le document