



Le livret solidaire

SE LOGER • SE NOURRIR • SE VÊTIR
SE SOIGNER • TRAVAILLER • CULTURE ET LANGUE
NUMÉRIQUE • CENTRES SOCIAUX • ÊTRE ENTOURÉ
SE DÉPLACER • S'INFORMER

Sommaire

	Se loger	4
	Se nourrir	5
	Se vêtir	6
	Se soigner	7
	Travailler	9
	Culture et langue	11
	Numérique	12
	Les centres sociaux	13
	Être entouré	14
	Se déplacer	16
	S'informer	17
	Plan	18



Se loger

Vous êtes à la recherche d'un logement social
ou d'une solution d'hébergement d'urgence ?

LES DEMANDES DE LOGEMENT SOCIAL

se font en ligne sur www-demande-logement-social.gouv.fr
ou au centre administratif.

86 rue Léon-Désoyer

Les lundis de 8h30 à 12h et de 13h à 16h

Les mardis, mercredis et vendredis de 8h30 à 12h et de 13h à 17h30

Le jeudis de 13h à 17h30

HÉBERGEMENT D'URGENCE : téléphonez au 115 - Samu social

24h/24 et 7j/7 accompagné d'un suivi social, médical, ouverture des droits.

Présence sur le territoire de l'association Habitat et humanisme :
réinsertion par le logement, accompagnement et sorties culturelles.



Se nourrir

Vous rencontrez des difficultés pour faire vos courses alimentaires suite à des difficultés financières passagères ?

Vous pouvez solliciter le secteur d'Action sociale qui saura vous orienter vers les associations alimentaires ou vous pouvez vous rendre au Centre communal d'action sociale.

1 SECTEUR D'ACTION SOCIALE

9 rue Armagis
01 30 83 68 36

2 CENTRE COMMUNAL D'ACTION SOCIALE – CCAS

Centre administratif 86-88 rue Léon-Desoyer
01 30 87 24 00
solidarité@saintgermainenlaye.fr

3 L'ARBRE À PAIN

5 rue d'Hennemont
01 30 61 41 17
arbreapain78@gmail.com

4 LA SÈVE

7 rue Saint-Vincent
01 30 87 01 58
seve.sgl@gmail.com



Se vêtir

Vous rencontrez des difficultés pour vous habiller
ou habiller vos enfants ?

Vous pouvez solliciter :

5 UNITÉ LOCALE DE LA CROIX-ROUGE DE SAINT-GERMAIN-EN-LAYE

Vesti-boutique : gratuité avec l'accompagnement du secteur d'action sociale.

Croix-Rouge jeunesse pour les 13-18 ans.

Aide financière pour les familles en difficulté.

4 rue Beethoven

01 70 46 64 47

ul.stgermainenlaye@croix-rouge.fr

6 ASSOCIATION GÉNÉRALE DES FAMILLES

Écouter et aider toutes les familles.

Divers services sur RV : entraide, braderie, vestiaire, loisirs.

1 rue de Pontoise

01 34 51 26 15

7 BRADERIE SAINT-LÉGER

Vêtements, chaussures, livres, vaisselles, mobiliers.

Début octobre et mi-mai.

Rue de la Maison-Verte

01 34 51 29 65

18 BRADERIE DE LA SOUCOUBE

Une fois par trimestre.

16-18 bd Hector-Berlioz

01 39 10 75 90



Se soigner

URGENCE MÉDICALE : SAMU, téléphonez au 15 depuis votre téléphone fixe ou portable.

8 POINT FIXE DE GARDE À SAINT-GERMAIN-EN-LAYE

Le patient qui souhaite consulter le médecin de garde doit nécessairement appeler le centre 15 avant de s'y rendre.

Dimanches matin et jours fériés, de 9h à 13h

Site hospitalier de Saint-Germain-en-Laye,

20 rue Armagis

Faire le 15

HÔPITAL DE POISSY/SAINT-GERMAIN-EN-LAYE

Site de Poissy

10 rue du Champ-Gaillard

01 39 27 40 50

8 Site de Saint-Germain-en-Laye

20 rue Armagis

01 39 27 40 50

9 SERVICE DE SOINS INFIRMIERS À DOMICILE DE SAINT-GERMAIN-EN-LAYE (SSIAD)

Le service intervient sur prescription médicale auprès des personnes âgées de plus de 60 ans, malades ou dépendantes et des personnes adultes handicapées de moins de 60 ans résidant dans la commune nouvelle de Saint-Germain-en-Laye.

19 rue Ampère

01 30 87 22 32

ssiad@saintgermainenlaye.fr

8 PROTECTION MATERNELLE ET INFANTILE (PMI)

Chargée d'assurer la protection sanitaire de la mère et de l'enfant.

20 rue Armagis

0 801 801 078

8 WOMEN SAFE

Santé physique et psychologique des femmes et des enfants, mise en sécurité, orientations accompagnées, aides juridiques, libération de la parole des femmes.

20 rue Armagis

01 39 10 85 35

contact@isg78.org

**10 CENTRES DE SOINS, D'ACCOMPAGNEMENT
ET DE PRÉVENTION EN ADDICTOLOGIE (CSAPA)**

Personnes confrontées à une addiction avec ou sans substance, personnes sous traitement de substitution, jeunes consommateurs, entourage.

Du lundi au vendredi : 9h-17h. Ouverture jusqu'à 19h le jeudi.

8 bis rue d'Ouches

01 30 87 94 95

8 RELAIS JEUNES ET FAMILLES 78

Accueil, écoute et soutien aux familles.

20 rue Armagis (pavillon Jacques-Courtois)

01 39 21 90 30

contact@relaisjf78.fr

11 SOS VICTIMES

Accueillir les victimes, proches ou témoins d'infractions pénales et de catastrophes naturelles sur le département des Yvelines et les aider.

Les mardis de 9h30 à 12h30 (sur ou sans RV).

Commissariat de police

19 rue de Pontoise

01 30 21 51 89



Travailler

12 PÔLE EMPLOI

101 rue Pereire
39 49
www.pole-emploi.fr

13 ATELIER INITIATIVE EMPLOI

Cet espace regroupe toutes les associations qui peuvent vous accompagner dans vos recherches d'emploi ou vous aider dans vos formalités.

Maire déléguée de Fourqueux
Place de la Grille
01 34 51 23 14

Vous y retrouverez :

SOLIDARITÉ CHÔMEURS

06 15 57 09 65
association@solidarite-chomeurs.org
www.solidarite-chomeurs.org

SOLIDARITÉS NOUVELLES FACE AU CHÔMAGE

07 68 50 00 17
groupe.st-germain@snc.asso.fr

AGIRabcd

01 39 02 38 87
stgermain.agirabcd78@gmail.com
www.agirabcd.eu

FRES

01 34 51 85 19
fres.emploi@gmail.com
www.fres-asso.org

BGE YVELINES

01 30 91 32 32
mzella@bge78.fr

PIVOD

pivod.saint.germain.en.laye@gmail.com

1 MISSION LOCALE « DYNAM' JEUNES »

Accompagnement des jeunes (de 16 à 25 ans) déscolarisés, en situation régulière. Orientation professionnalisante, apprentissage, formation et emploi. Cadre de vie et santé.

9 rue Armagis

01 34 51 16 18

missionlocalestgermain.org

14 MODE D'EMPLOI

Accompagnement socio-professionnel pour les bénéficiaires du RSA.

7 rue Michelet - 78500 Sartrouville

01 30 61 27 26 - 09 81 28 25 82

modedemploi@neuf.fr

15 AVENIR APEI

Établissement et service d'aides par le travail pour personnes porteuses d'un handicap

4 rue des Néfliers - Fourqueux

01 39 73 50 05

www.avenirapei.fr



Culture et langue

16 ASTI

(ASSOCIATION DE SOLIDARITÉ AVEC LES TRAVAILLEURS IMMIGRÉS)

Association qui propose des ateliers français langue étrangère et d'alphabétisation pour adultes.

3 rue de la République

06 14 23 74 83

claire.deredec@bbox.fr

17 ATD QUART-MONDE

Bibliothèque de rue auprès des gens du voyage sur l'aire de Saint-Germain-en-Laye.

66 rue de Paris

01 34 51 96 32

19 L'AGASEC

Atelier de langue française (langue étrangère)

2 bis rue Saint-Léger

01 39 73 38 84

18 LA SOUCOUBE

Atelier de langue française (langue étrangère)

14-18 bd Hector-Berlioz

01 39 10 75 90

16 ÉQUIPES SAINT-VINCENT

Atelier de langue française (langue étrangère)

Maison des associations

3 rue de la République

06 23 68 29 73

25 SECOURS CATHOLIQUE

Atelier de langue française (langue étrangère)

2 rue Beethoven

06 33 87 72 28



Numérique

Pour apprendre ou vous perfectionner en informatique, plusieurs structures vous proposent des ateliers numériques.

18 LA SOUCOUBE

Atelier le vendredi de 14h à 18h sur inscription et adhésion/cours.
16-18 bd Hector-Berlioz
01 39 10 75 90
soucoupe@wanadoo.fr

19 L'AGASEC

Atelier numérique de différents niveaux, cours les jeudis 19h-20h30 sur inscription.
2 bis rue Saint-Léger
01 39 73 38 84
accueil@agasec.fr

20 NUMÉRIQUE POUR TOUS

Atelier d'informatique et veille technique. Le lundi, une fois par mois.
Espace Pierre-Delanoë
2 place Victor-Hugo - Fourqueux
01 39 73 53 88

21 CLUB LOUIS-XIV

Atelier ouvert aux seniors de plus de 65 ans les mercredis matin et vendredis sur RV.
Villa Eugénie-Désoyer, jardin des Arts
Place André-Malraux
01 30 87 21 35

SOLIDARITÉ CHÔMEURS

Association d'aide à la recherche d'emploi, elle propose une assistance à l'utilisation des outils numériques dans le cadre de cette recherche et pour toute démarche administrative.
01 30 61 22 72
association@solidarite-chomeurs.org
www.solidarite-chomeurs.org



Les centres sociaux

Les centres sociaux sont des structures de proximité qui proposent des activités sociales, éducatives, culturelles, familiales pour répondre aux besoins dans le territoire.

19 L'AGASEC

Accompagnement à la scolarité (CP/ terminale), accueil jeunes 11-17 ans.

Lieu d'accueil enfants parents, café des parents, couture, alphabétisation, séjours, sorties.

Atelier informatique, échange de savoirs et savoir-faire, bénévolat. Permanences sociales (assistantes sociales, écrivain public, permanences éducatives et Dynam'jeunes).

2 bis rue Saint-Léger

01 39 73 38 84

accueil@agasec.fr

18 LA SOUCOUBE

Accompagnement scolaire, séjours.

Familles : sorties, soirées, spectacles, week-ends.

Adultes : informatique, gym, français.

Permanences assistantes sociales une fois par mois.

Mission locale, éducative avec le département des Yvelines.

14-18 bd Hector-Berlioz

01 39 10 75 90

soucoupe@wabadoo.fr

20 ESPACE PIERRE-DELANOË

Lieu d'accueil, d'échange et de services. Activités sociales, conviviales, solidaires et culturelles. Agréé animations collectives familles et seniors.

2 place Victor-Hugo - Fourqueux

01 39 73 53 88

espace.pierre.delanoe@saintgermainenlaye.fr



Être entouré

22 SOCIÉTÉ DE SAINT-VINCENT-DE-PAUL

Visite de personnes seules, accompagnement moral et aide aux formalités pour familles, relations avec les assistantes sociales, aide aux sans-domicile, en relation avec d'autres associations.

Maison des associations

3 rue de la République

06 73 70 20 95

23 DIACONAT DE L'ÉGLISE REFORMÉE

Service d'entraide aux personnes en difficulté, visites à l'hôpital et à domicile, animation de goûters pour personnes âgées.

39 rue de Pontoise

01 43 51 16 03

erfstgermain@gmail.com

22 ÉGLISE EN VILLE

Lutte contre la solitude, repas mensuels du dimanche et du mercredi soir, marches le vendredi, atelier du dimanche, rencontre pour jeunes et futures mamans...

4 place Charles-de-Gaulle

01 34 51 99 11

16 ÉQUIPES SAINT-VINCENT

Structure qui propose divers services autour de l'accompagnement scolaire, de l'alphabétisation, des visites de personnes âgées, portage de livres en partenariat avec les médiathèques.

Maison des associations

3 rue de la République

06 23 68 29 73

eqstvincentstger@gmail.com

4 LA SÈVE

Association humanitaire et sociale avec des missions reconnues d'intérêt général, aide alimentaire, dons de produits d'entretien et d'hygiène, aide pour les bébés (petits pots, couches, lait...), aide vestimentaire.

7 rue Saint-Vincent
01 30 87 01 58
seve.sgl@gmail.com

24 PETITS FRÈRES DES PAUVRES

Visites à domicile de personnes âgées, sorties touristiques et culturelles, divers goûters, réveillon de Noël à l'institution Notre-Dame.
Rue Maurice-Berteaux - Fourqueux

01 34 51 08 06
banlieue.stgermain@petitsfreresdespauvres.fr

25 SECOURS CATHOLIQUE

Association reconnue d'intérêt général qui propose divers services : accueil café, jeux, gym douce, Français langue étrangère et alphabétisation, accompagnement scolaire, aide administrative, suivi et accompagnement individuel.

2 rue Beethoven
06 33 87 72 28
secourscathostger@gmail.com

26 AMIS DE LA MAISON BLEUE

Propose un temps de vacances, durant les mois de juillet et août par quinzaine, dans le Morvan près d'Avallon, pour des personnes âgées, handicapées, isolées, souffrant de solitude et ayant besoin de reprendre souffle.

20 rue de la Maison-Verte
06 73 63 69 33
maisonbleue78@hotmail.fr

27 MOSAÏQUES

Propose de la distribution de colis alimentaires, de l'aide administrative individuelle, du soutien aux révisions d'examens scientifiques et français.

1 rue Jean-Baptiste-Lulli
06 05 86 63 45



Se déplacer

Certains dispositifs existent pour vos aider à favoriser le déplacement des seniors ou des personnes en difficulté.

CARTE AMÉTHYSTE

Les forfaits Améthyste sont réservés aux personnes âgées ou handicapées sous conditions de ressources ou de statut, résidant en Île-de-France. La demande du forfait Améthyste s'effectue auprès du Département ou auprès du CCAS de votre commune.

Centre communal d'action sociale (CCAS) **2**

86 rue Léon-Désoyer

01 30 87 20 04

solidarité@saintgermainenlaye.fr

PASS LOCAL

Ce dispositif offert par la Ville, permet la mobilité des seniors de plus de 65 ans sur le réseau de bus urbain du territoire de la commune nouvelle (lignes R1 à R6 ainsi que la navette électrique), sans conditions de ressources.

Centre communal d'action sociale (CCAS) **2**

86 rue Léon-Désoyer

01 30 87 20 04

solidarité@saintgermainenlaye.fr

PASS SOLIDARITÉ TRANSPORT

Si vous êtes dans l'une des situations suivantes : bénéficiaires de la CSS sans participation financière (anciennement CMU-C), du RSA, de l'AME, demandeurs d'emploi titulaires de l'ASS, porteurs et/ou accompagnants des porteurs de certaines cartes d'invalidité (ONAC, CMI), vous êtes peut-être concerné par ce dispositif, vous pouvez prétendre à une tarification avantageuse pour vos déplacements.

Pour plus de renseignements : <https://www.solidaritetransport.fr/>

S'informer

2 CENTRE COMMUNAL D'ACTION SOCIALE (CCAS)

Vous rencontrez des difficultés sociales, financières ou vous souhaitez réaliser vos démarches (aide personnalisée autonomie), bénéficiaire du portage de repas, du maintien à domicile...

Centre administratif
86 rue Léon-Désoyer
01 30 87 20 04
solidarité@saintgermainenlaye.fr

28 POINT JUSTICE (ANCIENNEMENT PAD)

Information des droits, devoirs, insertion, prévention, orientation vers médiateurs, avocats, notaires, huissiers. Aides aux demandes administratives, courriers actes juridiques, écrivain public, lutte contre la discrimination.

34 rue Bonnenfant
01 30 87 22 26

29 SECTEUR D'ACTION SOCIALE

Rencontre avec les assistantes sociales pour un accompagnement dans vos difficultés.

9-11 rue Armagis
01 39 07 56 56
www.yvelines.fr

30 HÔTEL DE VILLE

16 rue de Pontoise
01 30 87 20 00

2 CENTRE ADMINISTRATIF

86-88 rue Léon-Désoyer
01 30 87 22 19

13 MAIRIE DÉLÉGUÉE DE FOURQUEUX (ASSOCIATIONS DE SOUTIEN À L'EMPLOI)

1 place de la Grille – Fourqueux

www.saintgermainenlaye.fr

Application *Mobile SGL*



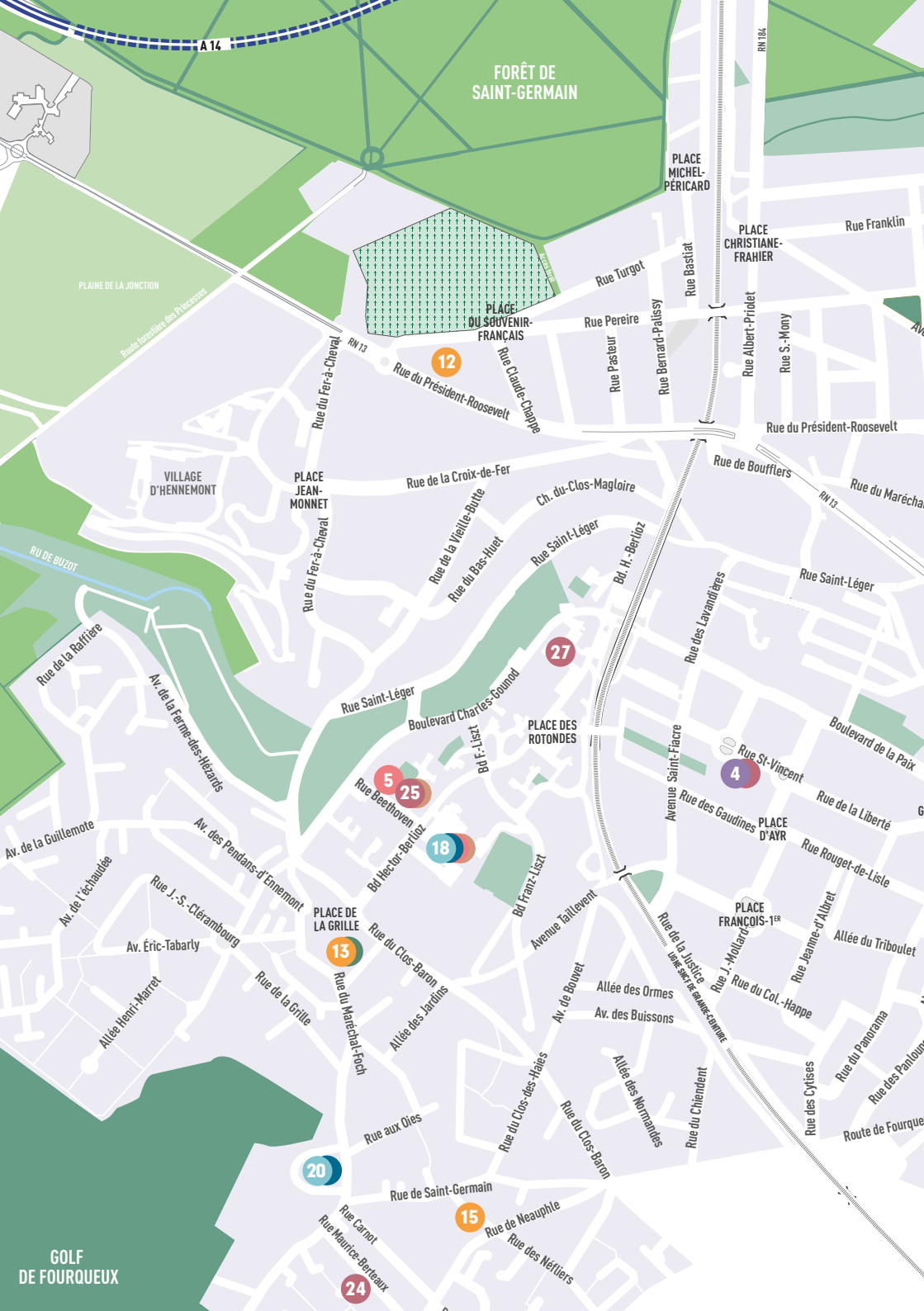

FORÊT DE SAINT-GERMAIN

PLAINE DE LA JONCTION

Ronde forestière des Princesses

PLACE MICHEL-PÉRICARD

PLACE CHRISTIANE-FRAHIER

PLACE DU SOUVENIR-FRANÇAIS

PLACE JEAN-MONNET

VILLAGE D'HENNEMONT

PLACE DES ROTONDES

PLACE DE LA GRILLE

PLACE FRANÇOIS-1^{ER}

GOLF DE FOURQUEUX

A 14

RN 184

RN 13

RN 13

12

27

5

25

18

20

15

24

4

Rue du Fer-à-Cheval

Rue du Président-Roosevelt

Rue Turgot

Rue Pereire

Rue Pasteur

Rue Bernard-Palissy

Rue Basiat

Rue Albert-Prielet

Rue S.-Mony

Rue Franklin

Rue du Président-Roosevelt

Rue de Boufflers

Rue du Maréchal

Rue de la Croix-de-Fer

Rue de la Vierge-Buette

Rue du Bas-Rue

Ch. du Clos-Magloire

Rue Saint-Léger

Bd. H. Berlioz

Rue des Lavandières

Rue Saint-Léger

Rue de la Raffinerie

Av. de la Ferme-des-Hézards

Rue Saint-Léger

Boulevard Charles-Coumond

Bd. F. Liszt

Avenue Saint-Hiacre

Rue St-Vincent

Boulevard de la Paix

Av. de la Guillemote

Av. de l'échauffée

Rue J.-S. Clément

Av. Éric-Tabarly

Allée Henri-Morret

Av. des Pendants-d'Ennemont

Rue de la Grille

PLACE DE LA GRILLE

Rue du Marchand-Foch

Allée des Jardins

Rue aux Oies

Rue de Saint-Germain

Rue Carnot

Rue Maurice-Bertheaux

Rue de Neauphle

Rue des Nétiers

Avenue Galliéni

Av. de Bouvet

Av. des Buissons

Allée des Normandes

Rue du Chiendent

Rue de la Justice

Rue J.-Mollat

Rue du Col.-Happe

Rue Jeanne-d'Albret

Rue des Cytises

Rue du Panama

Rue des Pantalons

Route de Fourqueux

Rue de la Liberté

PLACE D'AYR

Rue Rouget-de-Lisle

Allée du Triboulet



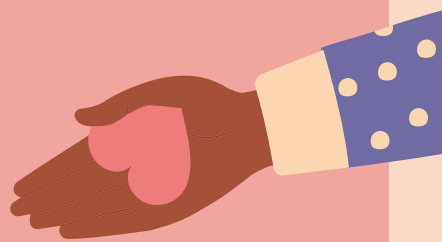

www.saintgermainenlaye.fr