

CONSEILS DE QUARTIER LYCÉE INTERNATIONAL ET ROTONDES / SAINT-LEGER REUNION DU 17 MAI 2016

Bureau: Monsieur le Maire, Madame RICHARD, Madame VANTHOURNOUT, Madame HABERT-DUPUIS, Madame PEUGNET.

Intervention de Madame BURZYNSKI de la Direction des Bâtiments et des 3 architectes du projet.

Et une quarantaine d'habitants du quartier

La réunion débute à 19h à l'école Marie Curie.



RÉUNION DES CONSEILS DE QUARTIER QUARTIER 3 > LYCÉE INTERNATIONAL QUARTIER 4 > ROTONDES / SAINT-LÉGER

Isabelle Richard

Maire-adjointe chargée du Tourisme
et de la Citoyenneté

Ludivine Vanthournout

Conseillère municipale déléguée
aux Conseils de quartier

Priscille Peugnet

Maire-adjointe chargée des Travaux
et de la Voirie

Sylvie Habert-Dupuis

Maire-adjointe chargée de l'Éducation
et de la Famille

Avec les membres référents des quartiers

vous invitent à participer à la réunion

le mardi 17 mai 2016 à 19h

**PRÉSENTATION DE L'EXTENSION ET DE
LA RESTRUCTURATION DE L'ÉCOLE ÉLÉMENTAIRE MARIE-CURIE
CRÉATION D'UNE ÉCOLE MATERNELLE**

PLANNING DES TRAVAUX

En présence des architectes

École Marie-Curie - boulevard Hector-Berlioz



> Pour plus d'infos

www.saintgermainenlaye.fr
quartier.lyceeinternational@saintgermainenlaye.fr
quartier.rotondes.st-leger@saintgermainenlaye.fr



RÉUNION DE CONSEIL DE QUARTIER du 17 mai 2016

Ordre du jour de la présentation :

- Présentation du projet
- Phasage du chantier (juillet 2016 à juillet 2018)

GRUPE SCOLAIRE MARIE CURIE

Construction d'une école maternelle et restructuration de l'école élémentaire



- **Présentation du projet du Groupe Scolaire**
- Phasage du chantier (juillet 2016 à juillet 2018)

GRUPE SCOLAIRE MARIE CURIE

Construction d'une école maternelle et restructuration de l'école élémentaire

PLAN DE MASSE

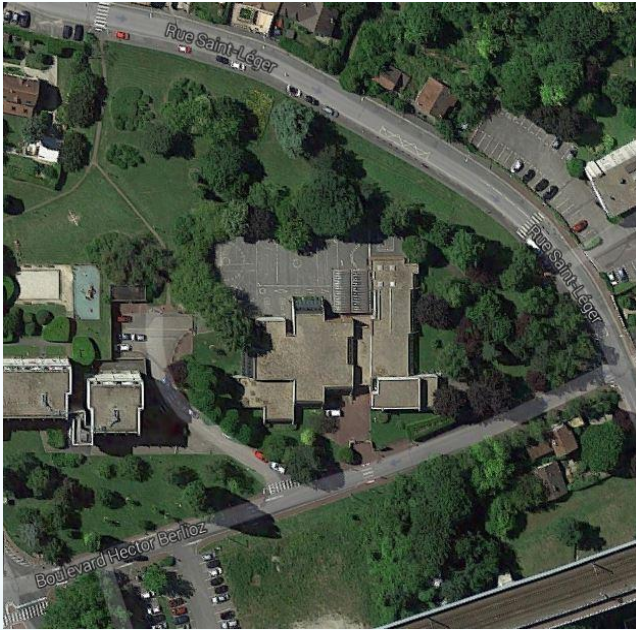

Plan de masse **EXISTANT**

**Ecole élémentaire
composée de 8
classes (~235 élèves)**



Conseil de quartier du 17 mai 2016



Plan de masse **PROJET**

IMAGES DU PROJET



LUSSO&LAURENT architectes – DESALEUX SOARES architectes

IMAGES DU PROJET



IMAGES DU PROJET



LUSSO&LAURENT architectes – DESALEUX SOARES architectes

GRUPE SCOLAIRE MARIE CURIE

Construction d'une école maternelle et restructuration de l'école élémentaire

LECTURE DU PROJET



CONTENU DES TRAVAUX

Construction d'un bâtiment de 1 830 m² afin d'accueillir :

- Une école maternelle de 6 classes
- Un espace restauration commun aux deux écoles (en self pour l'élémentaire)
- Les sanitaires de l'école élémentaire

Restructuration de l'école élémentaire de 1 800 m² afin d'avoir les fonctionnalités suivantes :

- 12 salles de classe
- 2 salles d'activités dédiées à l'accueil et au centre de loisirs
- 1 bibliothèque
- 1 salle polyvalente
- Une salle des maîtres
- Une salle RASED
- Deux bureaux direction et centre de loisirs
- 1 parking de 12 places

GRUPE SCOLAIRE MARIE CURIE

Construction d'une école maternelle et restructuration de l'école élémentaire



- Présentation du projet du G.S.
- **Phasage du chantier (juillet 2016 à juillet 2018)**

PHASAGE DU CHANTIER

Phase 1: juillet 2016 – juillet 2017

- Installation de chantier
- Construction du nouveau bâtiment

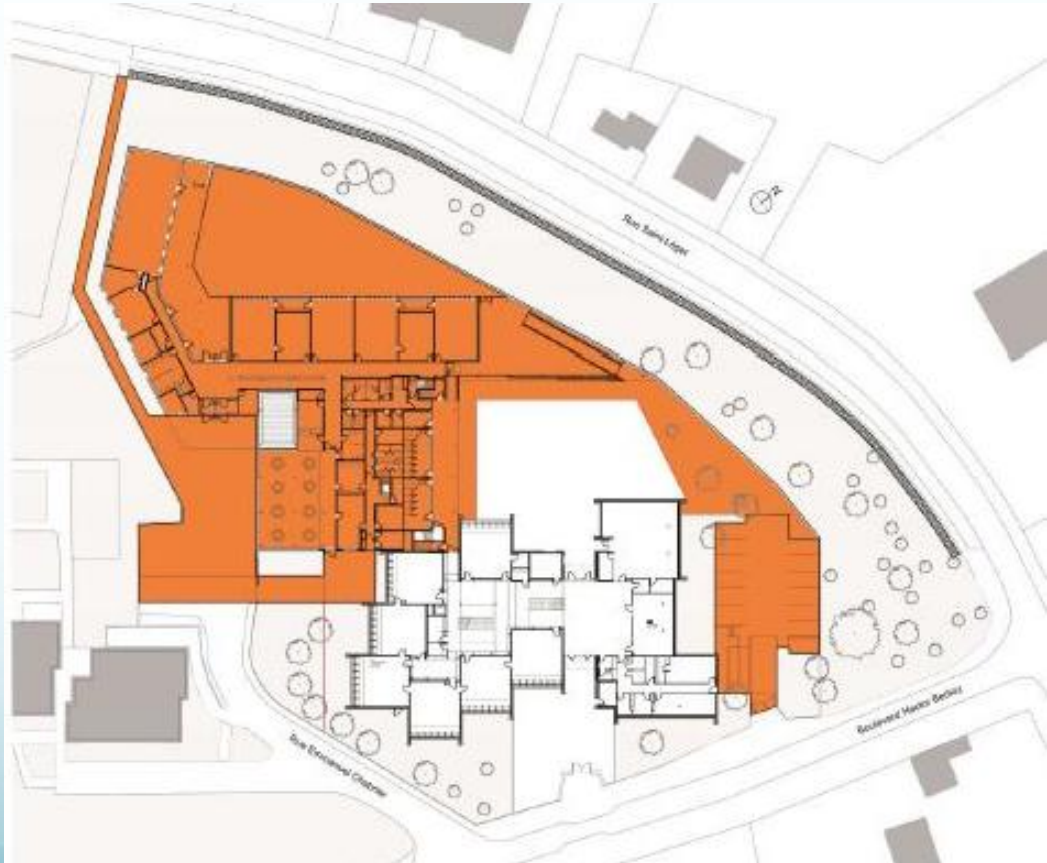

PHASAGE DU CHANTIER

Phase 2: juillet 2017 – août 2017

- Déménagement des classes de l'école élémentaire dans l'école maternelle pour 10 mois

(La maternelle sera dotée de VPI provisoires (tableaux numériques) pour accueillir l'élémentaire...)

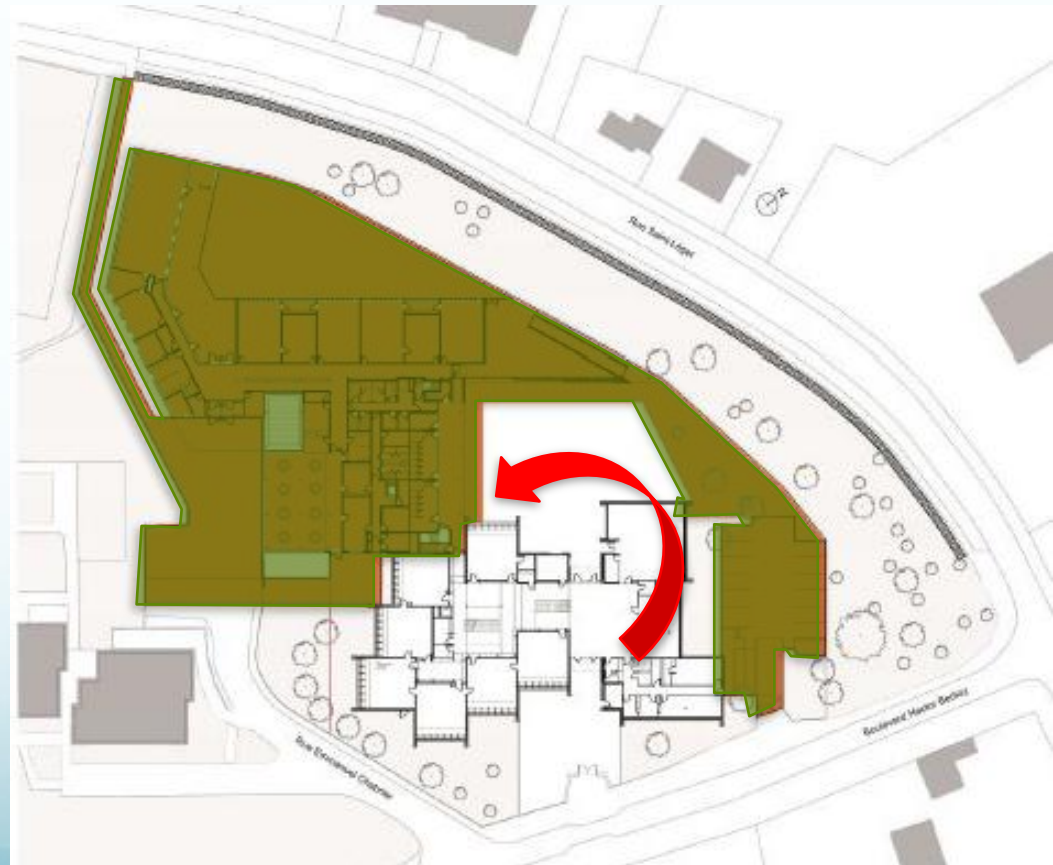

PHASAGE DU CHANTIER

Phase 3: septembre 2017– juin 2018

- Réhabilitation du bâtiment existant

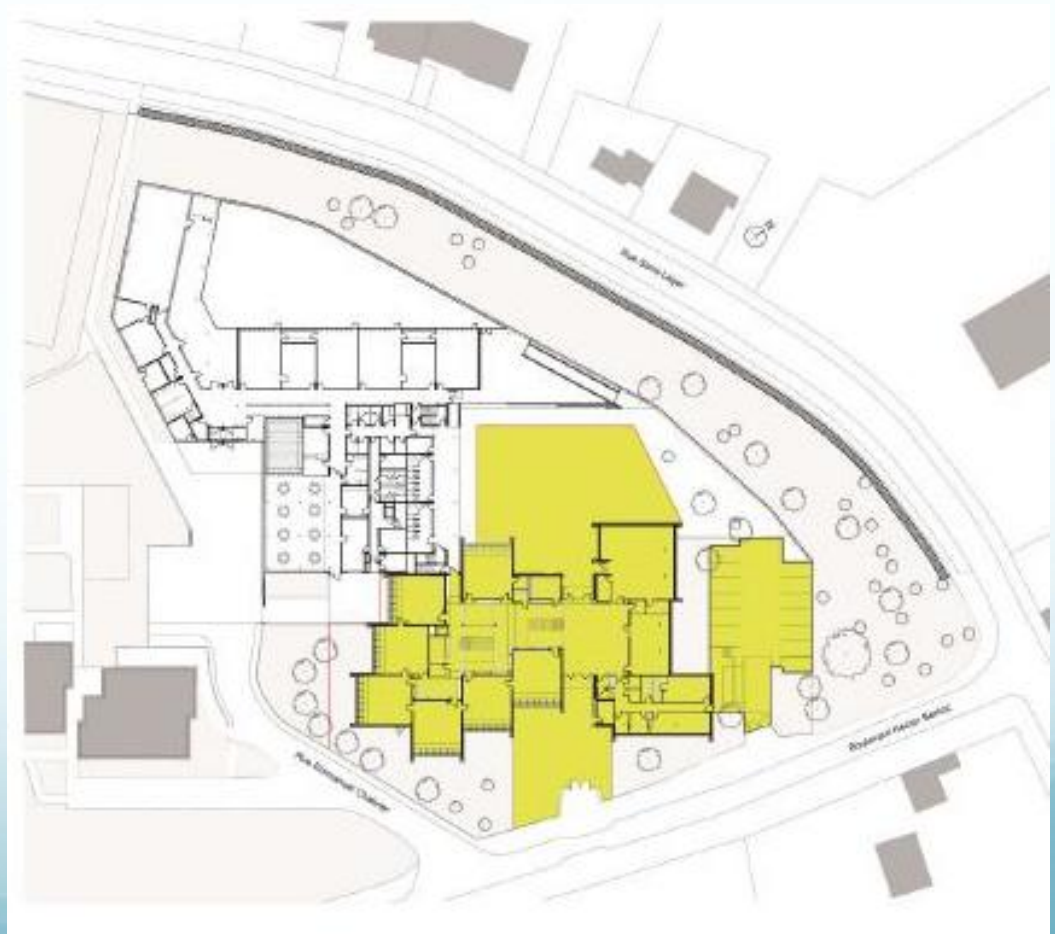

GRUPE SCOLAIRE MARIE CURIE

Construction d'une école maternelle et restructuration de l'école élémentaire

ZOOM SUR LE PARVIS D'ENTREE (PHASE 1)

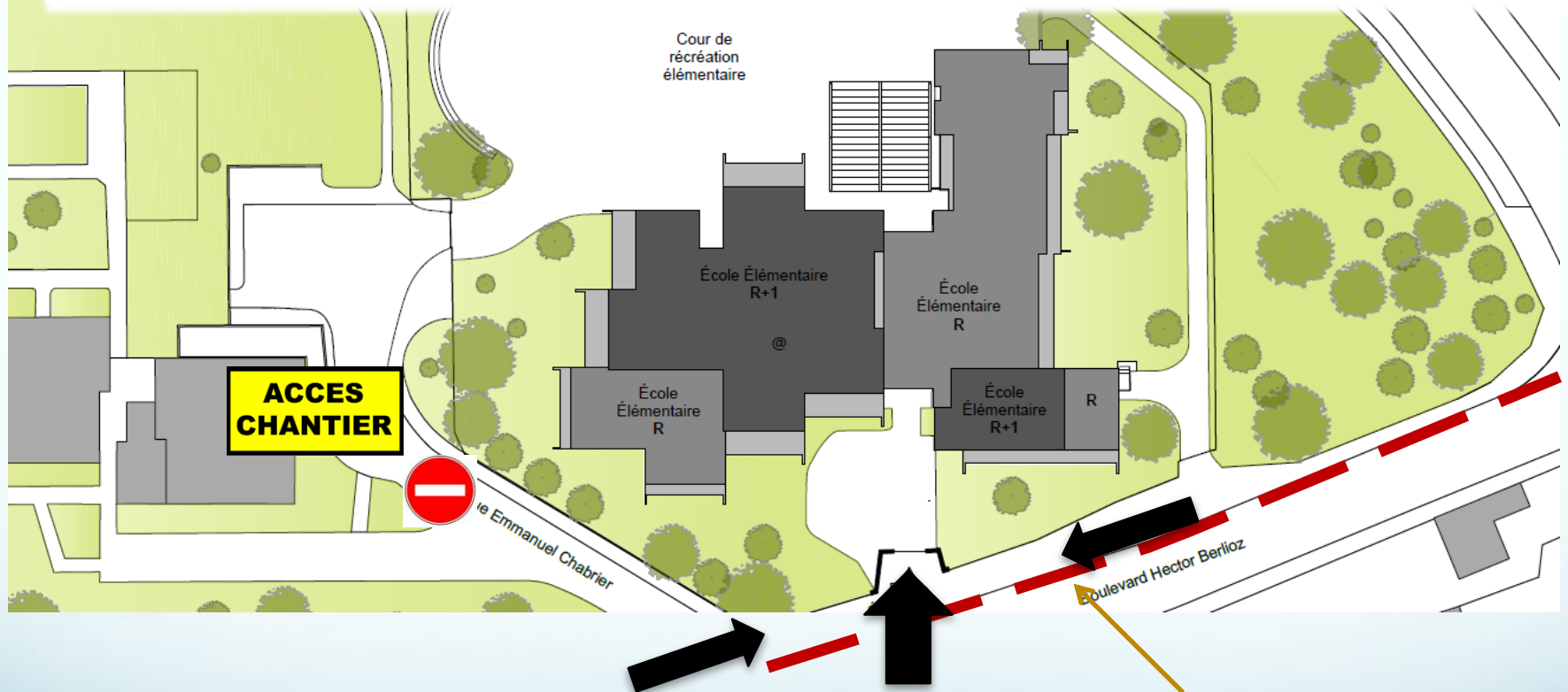

Circulation des camions de chantier interdite aux horaires d'entrée et sortie de l'école

Entrée école élémentaire sécurisée par :

Barrières pour sécuriser l'entrée

GROUPE SCOLAIRE MARIE CURIE

Construction d'une école maternelle et restructuration de l'école élémentaire



GRUPE SCOLAIRE MARIE CURIE

Construction d'une école maternelle et restructuration de l'école élémentaire

STATIONNER AUTOUR DU CHANTIER

Les parents
Le long de la rue
Saint Léger
Parking gratuit
des rotondes à 250m

Les enseignants
Parking gratuit
des rotondes à 250m

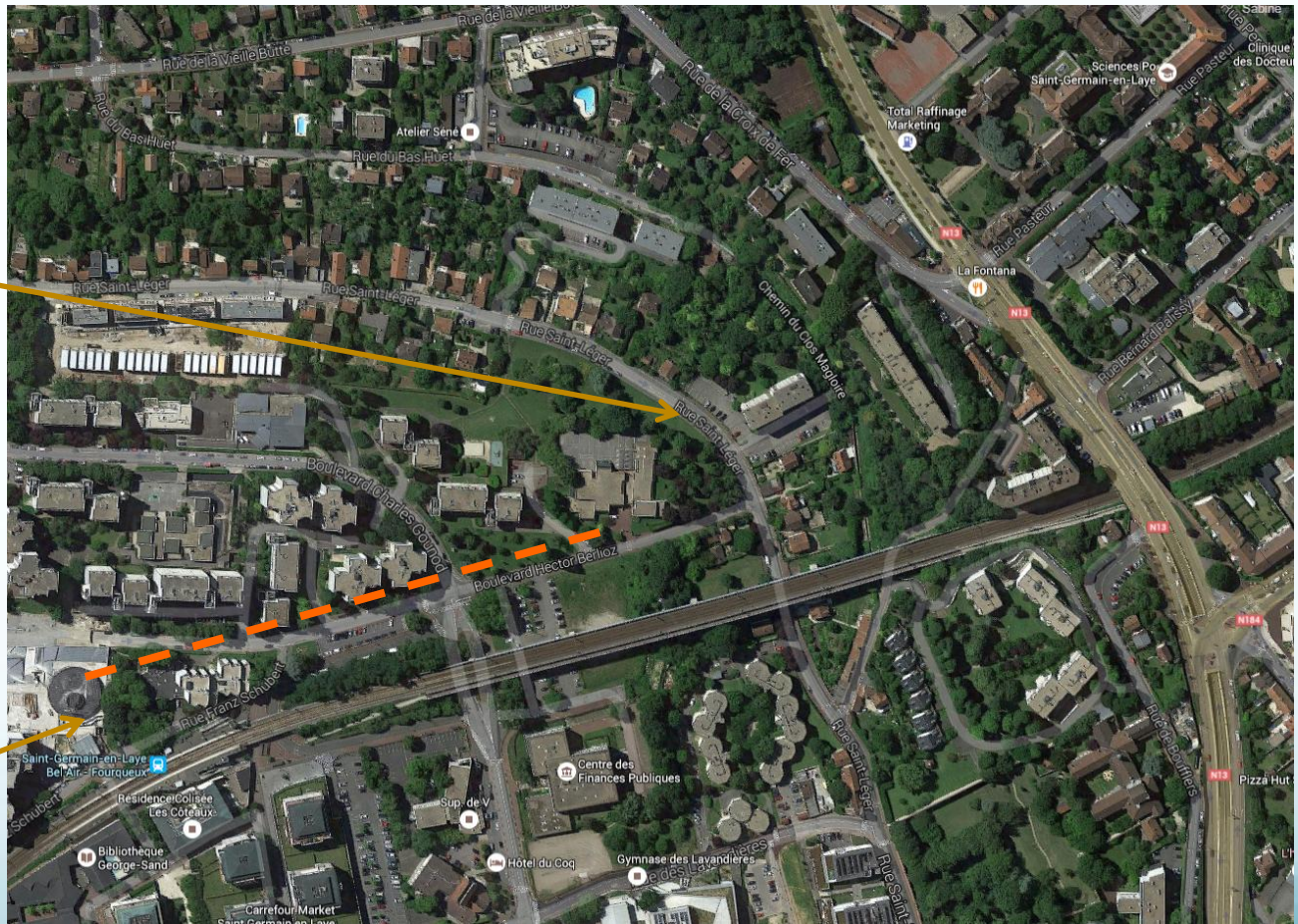

GRUPE SCOLAIRE MARIE CURIE

Construction d'une école maternelle et restructuration de l'école élémentaire

ORGANISATION DE L'ACCUEIL DE LOISIRS DURANT LA PERIODE DE CHANTIER

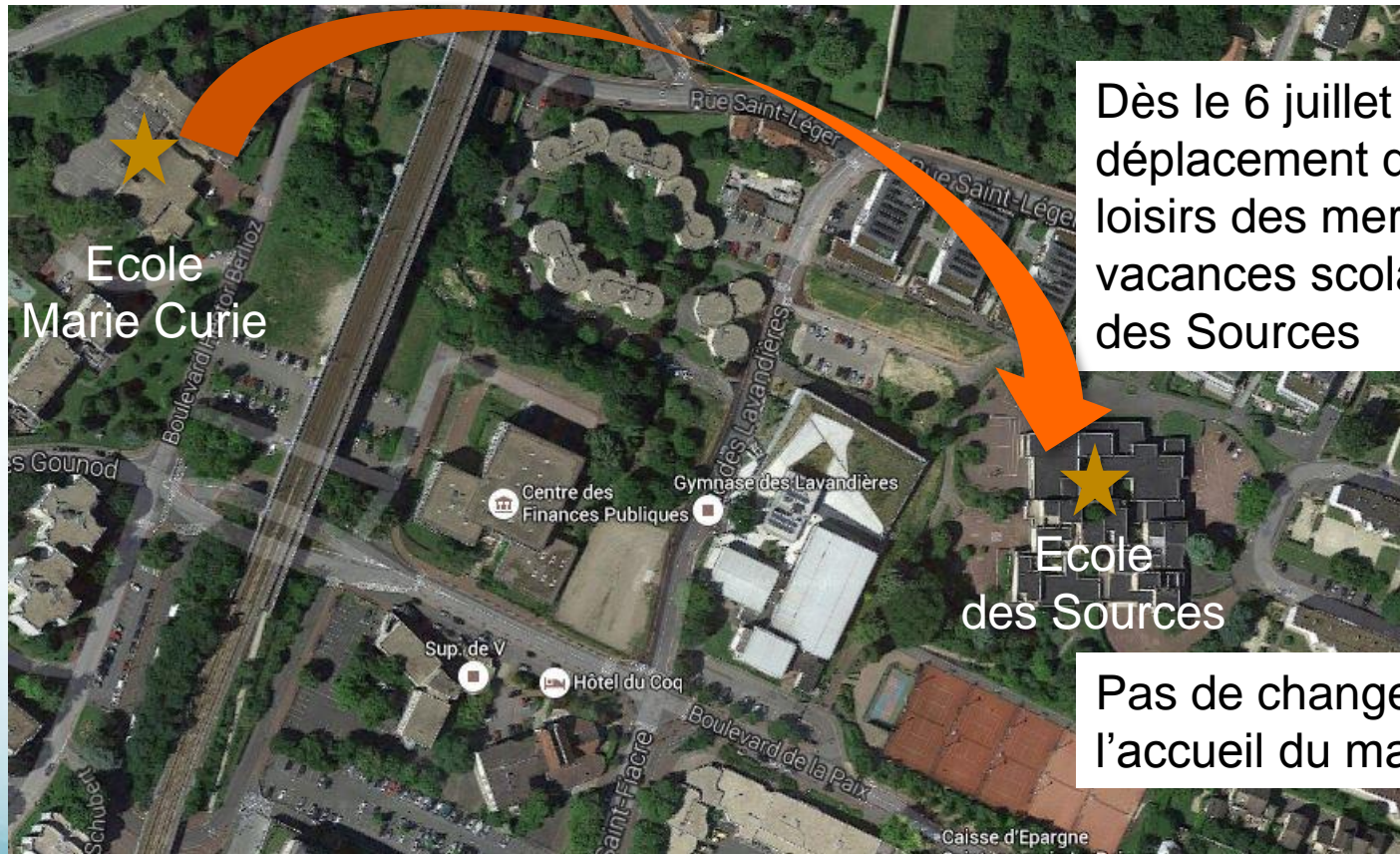

Dès le 6 juillet 2016
déplacement de l'accueil de
loisirs des mercredis et
vacances scolaires à l'école
des Sources

Pas de changement pour
l'accueil du matin et du soir