

DÉPARTEMENT
DES
YVELINES

EXTRAIT DU REGISTRE
DES DÉLIBÉRATIONS DU CONSEIL MUNICIPAL
DE LA VILLE DE SAINT-GERMAIN-EN-LAYE

ARRONDISSEMENT
DE
SAINT-GERMAIN-EN-LAYE

SÉANCE DU

27 JUIN 2018

Le nombre de Conseillers
en exercice est de 43

OBJET

**Demande de participation
au dispositif
« restauration des
patrimoines historiques
2017-2019 » du Conseil
Départemental des
Yvelines au titre de
l'année 2018**

En vertu de l'article L.2131-1
du C.G.C.T.
Le Maire de Saint-Germain-en-Laye
atteste que le présent document
a été publié le 28 juin 2018
par voie d'affichages
notifié
transmis en sous-préfecture
le 28 juin 2018
et qu'il est donc exécutoire.

Le 28 juin 2018

Pour le Maire,
Par délégation,
Le Directeur Général des Services

Denis TRINQUESSE

L'an deux mille dix huit, le 27 juin à 21 heures, le Conseil
Municipal de Saint-Germain-en-Laye, dûment convoqué par
Monsieur le Maire le 20 juin deux mille dix huit, s'est réuni à
l'Hôtel de Ville, lieu ordinaire de ses séances, sous la
Présidence de Monsieur Arnaud PERICARD, Maire.

Etaient présents :

Madame HABERT-DUPUIS, Monsieur SOLIGNAC, Madame
BOUTIN, Madame RICHARD, Monsieur AUDURIER,
Madame MACE, Madame PEUGNET, Monsieur ROUSSEAU,
Madame TEA, Monsieur JOLY, Madame NICOLAS, Monsieur
PRIOUX, Monsieur PETROVIC, Madame ADAM, Monsieur
COMBALAT, Monsieur MIRABELLI, Monsieur MIGEON,
Monsieur JOUSSE, Madame AGUINET, Madame
LIBESKIND, Madame NASRI, Monsieur LEGUAY, Monsieur
VILLEFAILLEAU, Monsieur HAÏAT, Madame OLIVIN,
Monsieur COUTANT, Madame MEUNIER, Madame
DUMONT, Monsieur LAZARD, Madame GOMMIER,
Monsieur DEGEORGE, Monsieur CAMASSES, Madame
SILLY, Monsieur ROUXEL

Avaient donné procuration :

Monsieur BATTISTELLI à Monsieur JOUSSE
Madame PEYRESAUBES à Madame HABERT-DUPUIS
Madame ANDRE à Monsieur JOLY
Monsieur PAQUERIT à Monsieur PERICARD
Monsieur LEVEQUE à Monsieur CAMASSES
Madame ROULY à Monsieur AUDURIER

Etaient absentes :

Madame de CIDRAC
Madame CERIGHELLI

Secrétaire de séance :

Monsieur VILLEFAILLEAU

Accusé de réception en préfecture
078-217805514-20180627-18-C-06-DE
Date de télétransmission : 28/06/2018
Date de réception préfecture : 28/06/2018

N° DE DOSSIER : 18 C 06

OBJET : DEMANDE DE PARTICIPATION AU DISPOSITIF « RESTAURATION DES PATRIMOINES HISTORIQUES 2017-2019 » DU CONSEIL DEPARTEMENTAL DES YVELINES AU TITRE DE L'ANNÉE 2018

RAPPORTEUR : Monsieur COUTANT

**Monsieur le Maire,
Mesdames, Messieurs,**

Le Conseil Départemental des Yvelines a réaffirmé son soutien financier en faveur du patrimoine yvelinois par l'adoption d'un dispositif consacré à la restauration du patrimoine historique monumental, mobilier et documentaire (archives) en péril dénommé « Restauration des Patrimoines historiques 2017-2019 ».

L'aide départementale prend la forme d'un fonds de concours de 65 % de la dépense TTC, plafonnée à 35 000 € par opération.

Pour les documents d'archives, l'intérêt patrimonial, l'état de péril, le caractère d'urgence et la pertinence des travaux sont appréciés par le Pôle Sauvegarde et transmission des Patrimoines et le Pôle Archives de la direction de la Culture, des Patrimoines et des Archives du Département.

La Ville de Saint-Germain-en-Laye a ainsi fait restaurer en 2017 trois registres particulièrement dégradés conservés aux Archives municipales. Le montant total de ces travaux de restauration s'est élevé à 3 464,39 € TTC. La participation du Département a été de 2 251,85 € TTC. La somme restant à la charge de la Ville s'est élevée à 1 212,54 € TTC.

Toujours soucieuse de préserver son patrimoine et notamment ses fonds d'archives conservés au sein des Archives municipales, la Ville souhaite présenter au Conseil Départemental des Yvelines de nouveaux documents à restaurer au titre de l'année 2018.

Il s'agit d'une série de 29 plans essentiellement datés du XIX^e siècle (quelques uns sont du début du XX^e siècle) représentant entre autre des édifices publics disparus ou non, des travaux de voirie, le cours du ru de Buzot, mais également des plans issus d'un fonds d'archives privé, le fonds Breuillier, du nom d'une famille d'architectes saint-germanoises, entré aux Archives municipales par don.

Ces plans ont été sélectionnés en raison de leur état de conservation et de l'urgence à les restaurer : plans en plusieurs morceaux, présentant des déchirures, des lacunes, support fragilisé (calque notamment), pertes d'informations avérées ou imminentes. Ces plans sont incommunicables en l'état.

Les restaurations proposées sont dans la continuité de l'acquisition de meubles à plans réalisée sur le budget 2017. Ces meubles à plans permettront, en effet, une conservation adaptée à l'issue de leur restauration.

Ce projet répondant pleinement aux objectifs du dispositif « Restauration des Patrimoines historiques 2017-2019 » pour sa partie documentaire (archives), il est proposé au Conseil Municipal d'autoriser Monsieur le Maire à solliciter la prise en charge de la restauration de ces documents, au titre de l'année 2018, auprès du Conseil Départemental des Yvelines.

DÉLIBÉRATION

LE CONSEIL MUNICIPAL,

Après avoir entendu les explications qui précèdent et en avoir délibéré,

Vu le Code Général des Collectivités Territoriales,

A L'UNANIMITE,

AUTORISE Monsieur le Maire à solliciter la prise en charge de la restauration d'une série de plans conservés aux Archives municipales de Saint-Germain-en-Laye au titre de l'année 2018, auprès du Conseil Départemental des Yvelines dans le cadre du dispositif « Restauration des Patrimoines historiques 2017-2019 » et à signer tous les documents s'y rapportant.

POUR EXTRAIT CONFORME,
AU REGISTRE DES DÉLIBÉRATIONS,

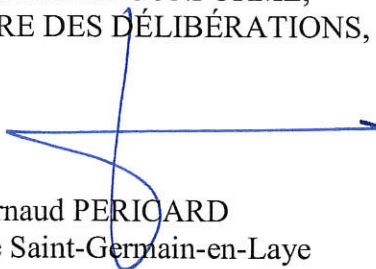

Arnaud PERICARD
Maire de Saint-Germain-en-Laye

Théâtre de plein air – Façade sur la Terrasse [projet pour les salons d'architecture de 1909]

Auteur : Paul BREUILLIER, architecte

Date : mars 1909

Cote : non coté – Fonds privé BREUILLIER

Support : papier

Dimensions : 67 x 102 cm

Etat : traces d'humidité, extrêmement dégradé, pertes importantes, roulé, nécessité d'une mise à plat



[Domaine de Grandchamp] Propriété du Baron GERARD au Pecq

Auteur : Bélisaire BREUILLIER, architecte

Date : 1888

Cote : non coté - Fonds privé BREUILLIER

Support : Calque collé sur papier

Dimensions : hauteur de 72 cm (largeur inconnue, impossible de le déplier)

Etat : roulé, très dégradé, calque en nombreux morceaux, nombreuses lacunes

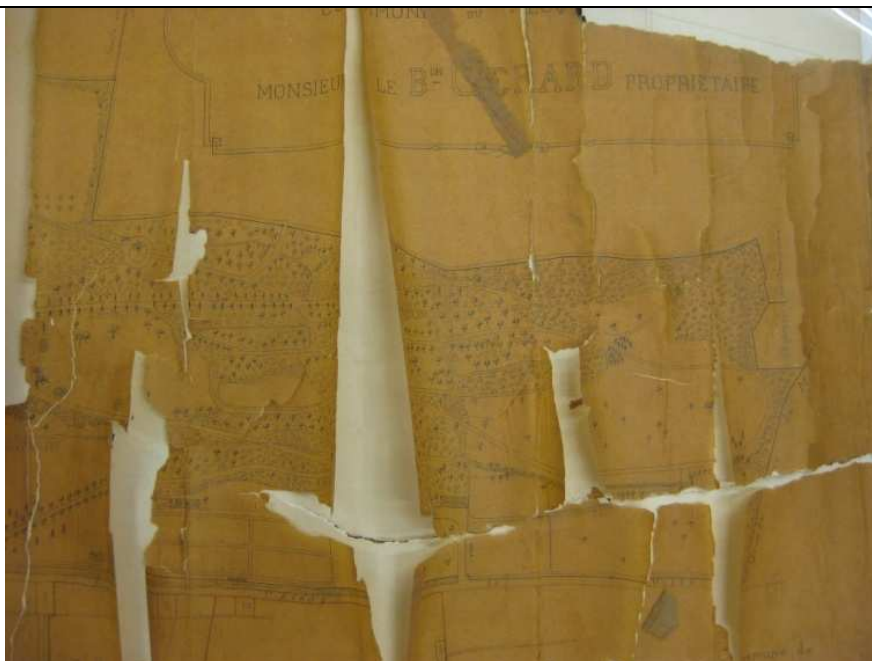

Propriété de Monsieur DUVAL, 92 rue de Poissy [actuellement 96 rue du Maréchal Foch à Saint-Germain-en-Laye]

2 plans :

- 2.1 Façade
- 3.2 Plans des étages

Auteur : Bélisaire BREUILLIER

Date : [ca 1880-1890]

Cote : non coté - Fonds privé BREUILLIER

Support : papier

Dimensions : 2x 58,5 x 73,5 cm

État : roulé, nécessité d'une mise à plat, quelques déchirures

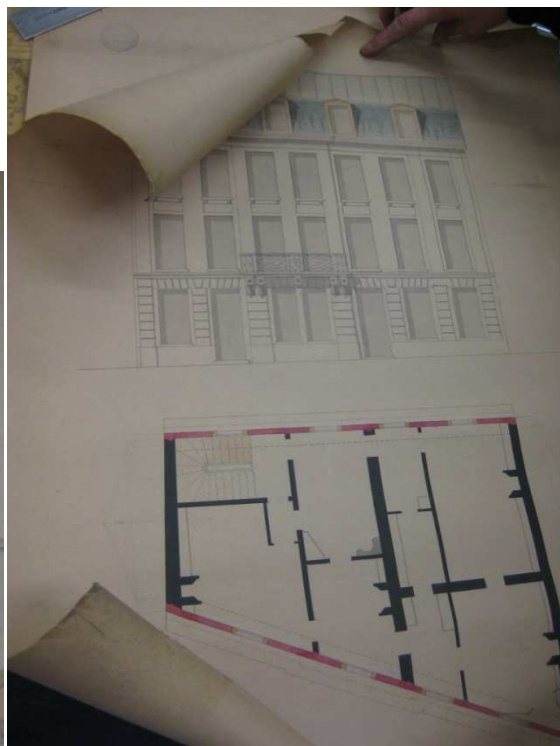

Projet d'aqueduc – Plan général de l'écoulement des eaux

Auteur : FAUCONNIER, architecte de la Ville – Copie par FAUVEL

Date : 15 juin 1842 – Copie datée du 29 juin 1869

Cote : non coté - Issu de la sous-série 30 (assèchement des mares de la forêt)

Support : calque collé sur papier cartonné

Dimensions : 60,5 x 50 cm

Etat : très fragilisé, déchirures, réparations « bricolées maison » avec du ruban adhésif en plusieurs endroits

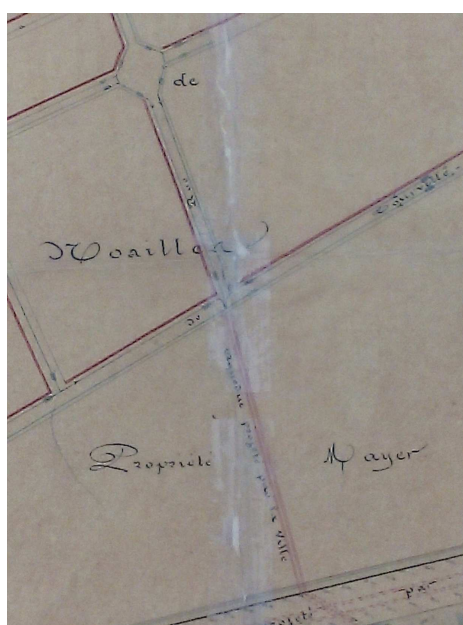

Plan recto-verso

Recto :

Plan du cours des eaux de la ville de Saint-Germain-en-Laye

Auteur : N.M. MANGET

Date : 1827

Verso :

[Plan d'alignement du secteur Place du Château, rues de la Surintendance, au Pain, de Pontoise, de Lorraine, d'Angoulême, des Louviers, des écuyers...]

Auteur : non mentionné

Date : sd

Cote : non coté - Probablement issu de la série O

Dimensions : 65,4 x 100 avec un ajout de 34x50 sur l'un des cotés

Support : papier

Etat : déchirures importantes, lacunes

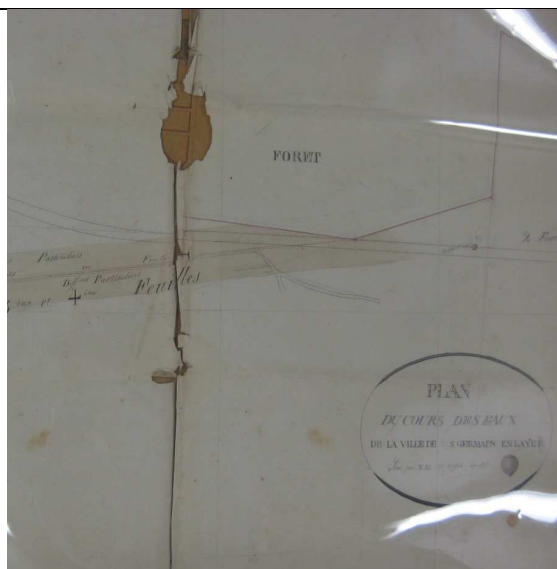

Cours du ru de Buzot

Auteur : non mentionné

Date : sd

Cote : non coté – Issu de la série O

Support : calque scotché récemment sur papier

Dimensions : 30 x 28 cm

Etat : très fragile, déchirures, ruban de réparation en divers endroits, lacune

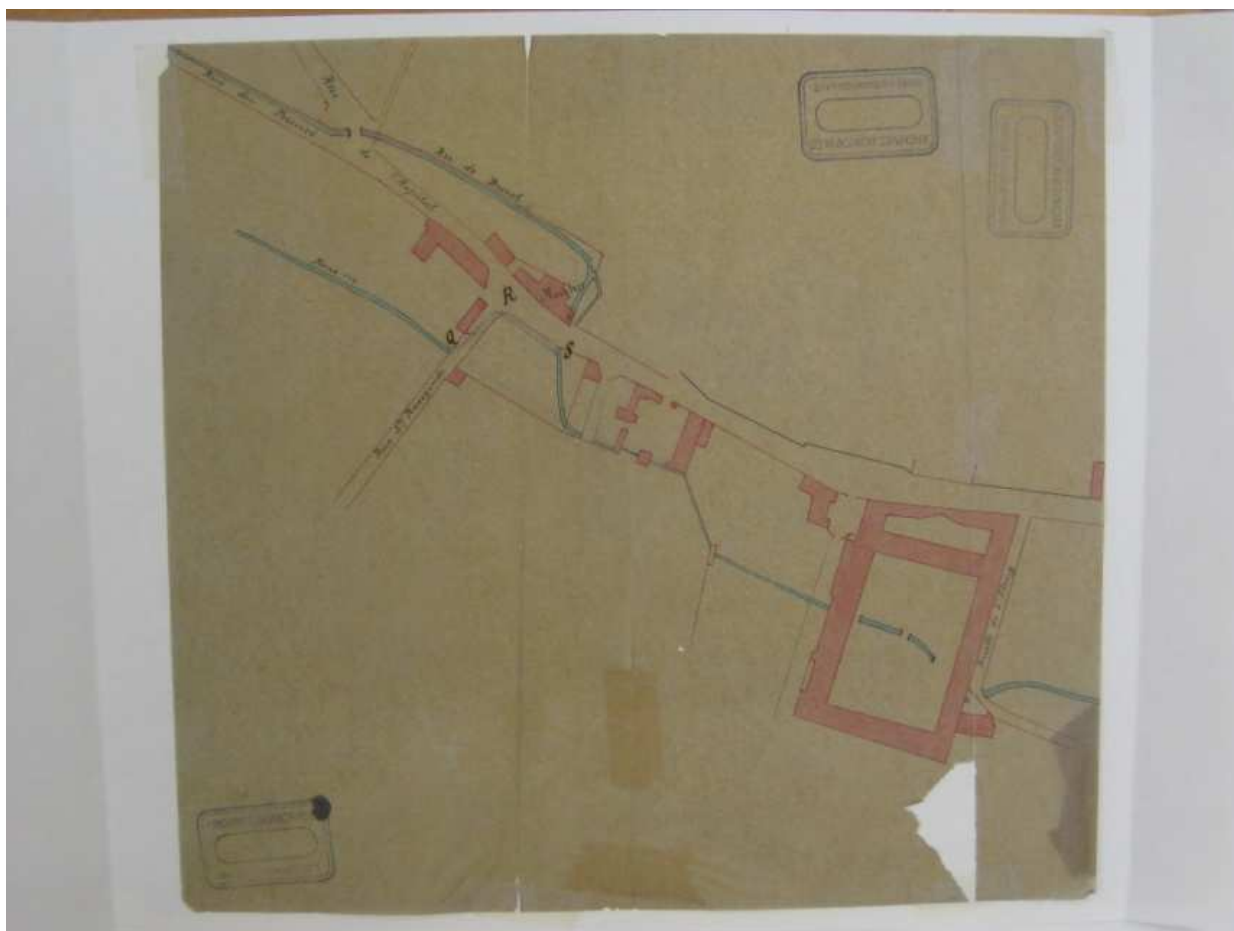

Plan d'une partie du ru de Buzot comprenant le bief supérieur du moulin du Prieuré appartenant au sieur Mollet et situé à Saint-Germain-en-Laye pour être joint à la réclamation de ce propriétaire en date du 8 novembre 1833

Auteur : COLLOMB, conducteur attaché au service des usines

Date : 18 décembre 1834

Cote : non coté – Série O

Support : calque

Dimensions : 41,5 x 29,7 cm

Etat : bord gauche effrangé et replié, ruban adhésif en plusieurs endroits pour réparer des déchirures

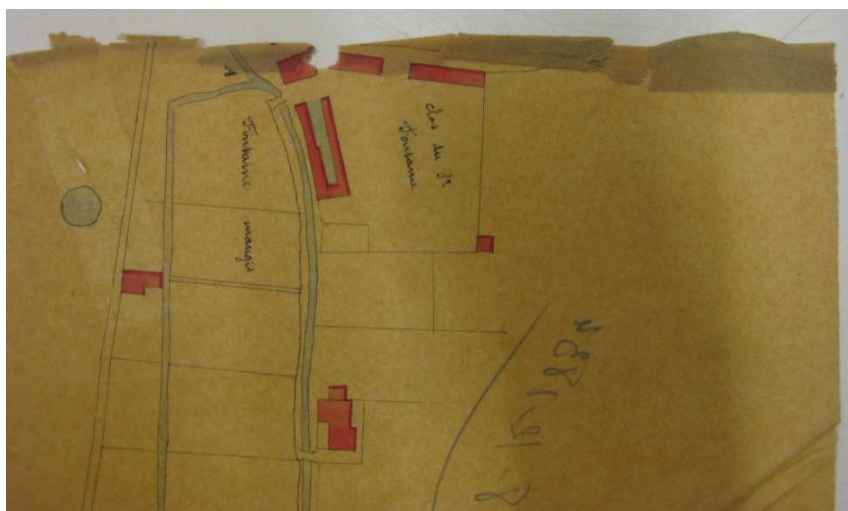
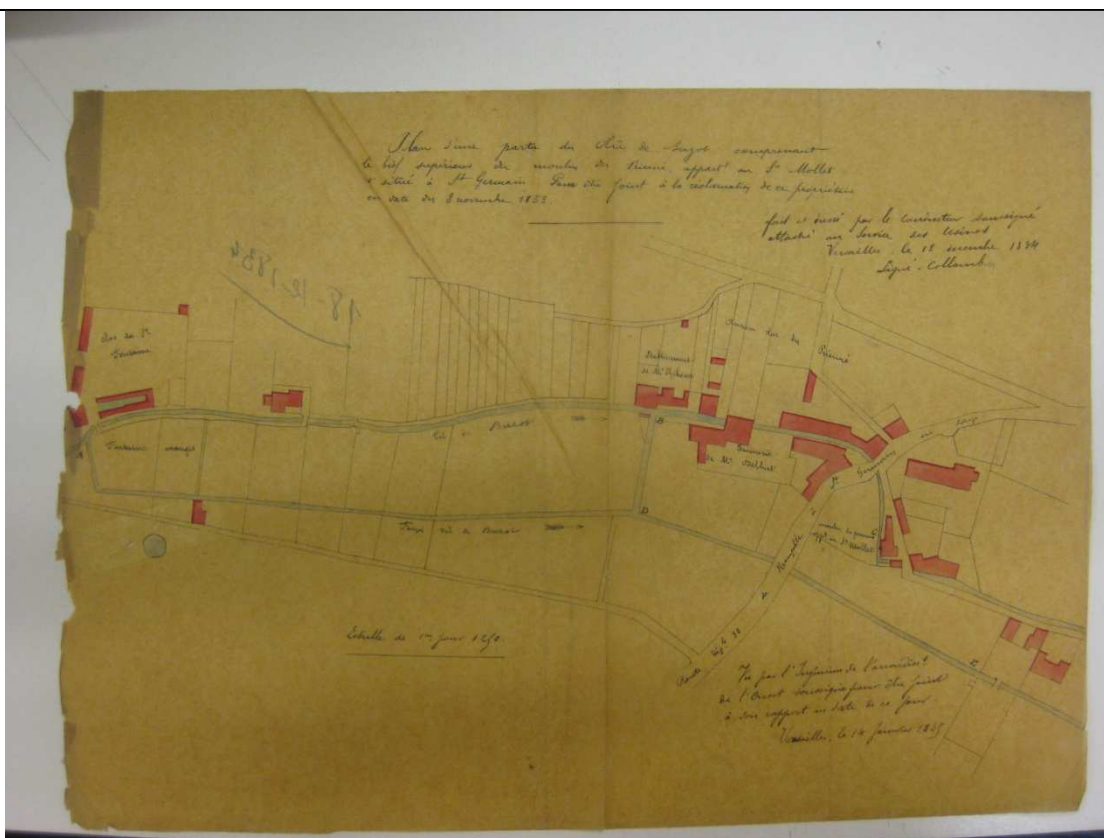

Projet de lignes de train

Auteur : non mentionné

Date : [ca 1860-1870]

Cote : non coté - Sous-série 20 (chemins de fer)

Dimensions : 52 x 36 cm

Support : Calque

Etat : en 4 morceaux, lacunes, bords très fragilisés

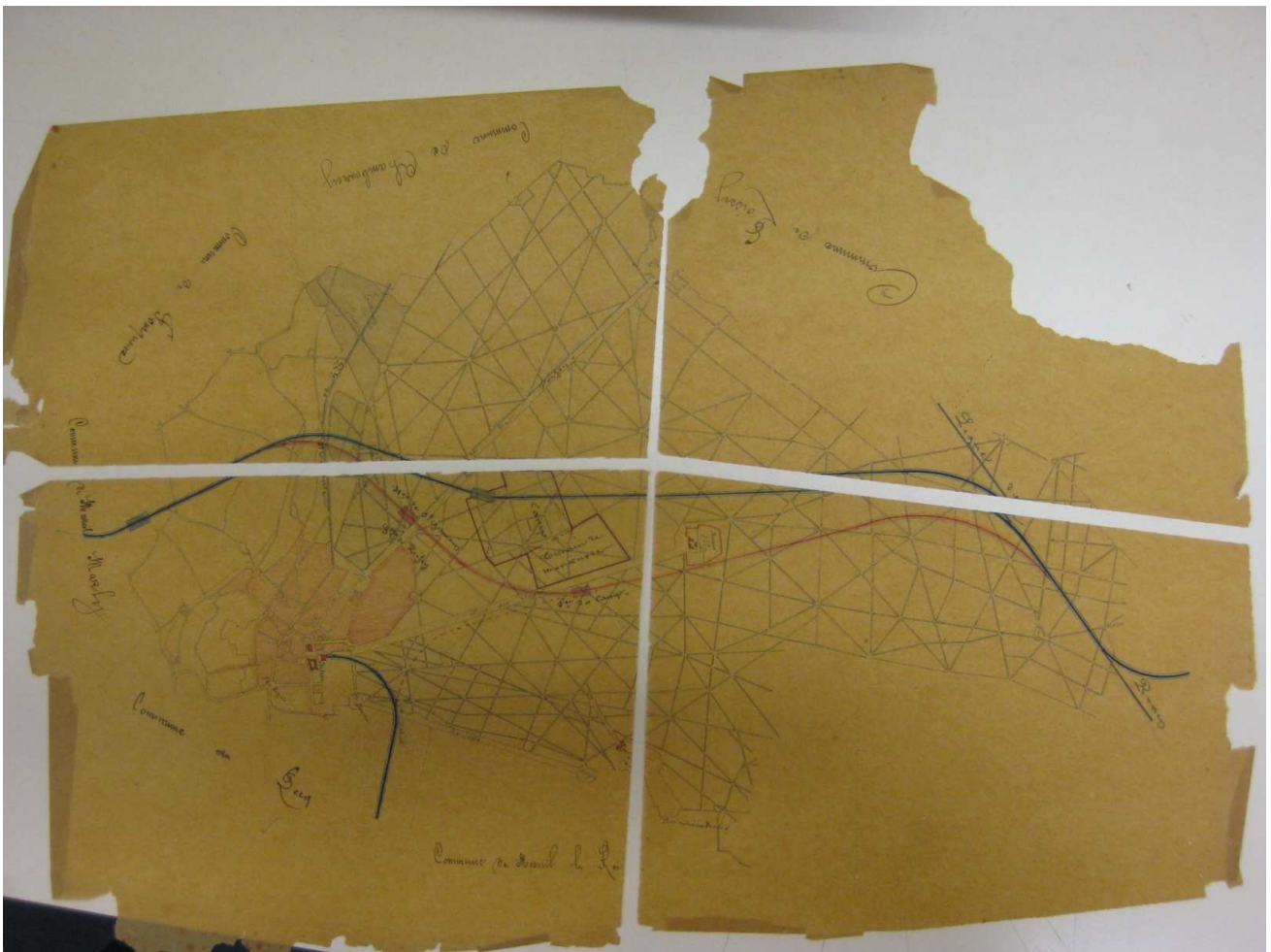

Plan de la propriété DOYEN, 32 rue de Mareil [groupe scolaire BONNENFANT]

Auteur : ADAM, architecte de la Ville

Date : 24 mars 1885

Cote : non coté - Issu de la série M

Support : calque entoilé

Dimensions : 31x58,5 cm

Etat : en plusieurs morceaux, lacunes

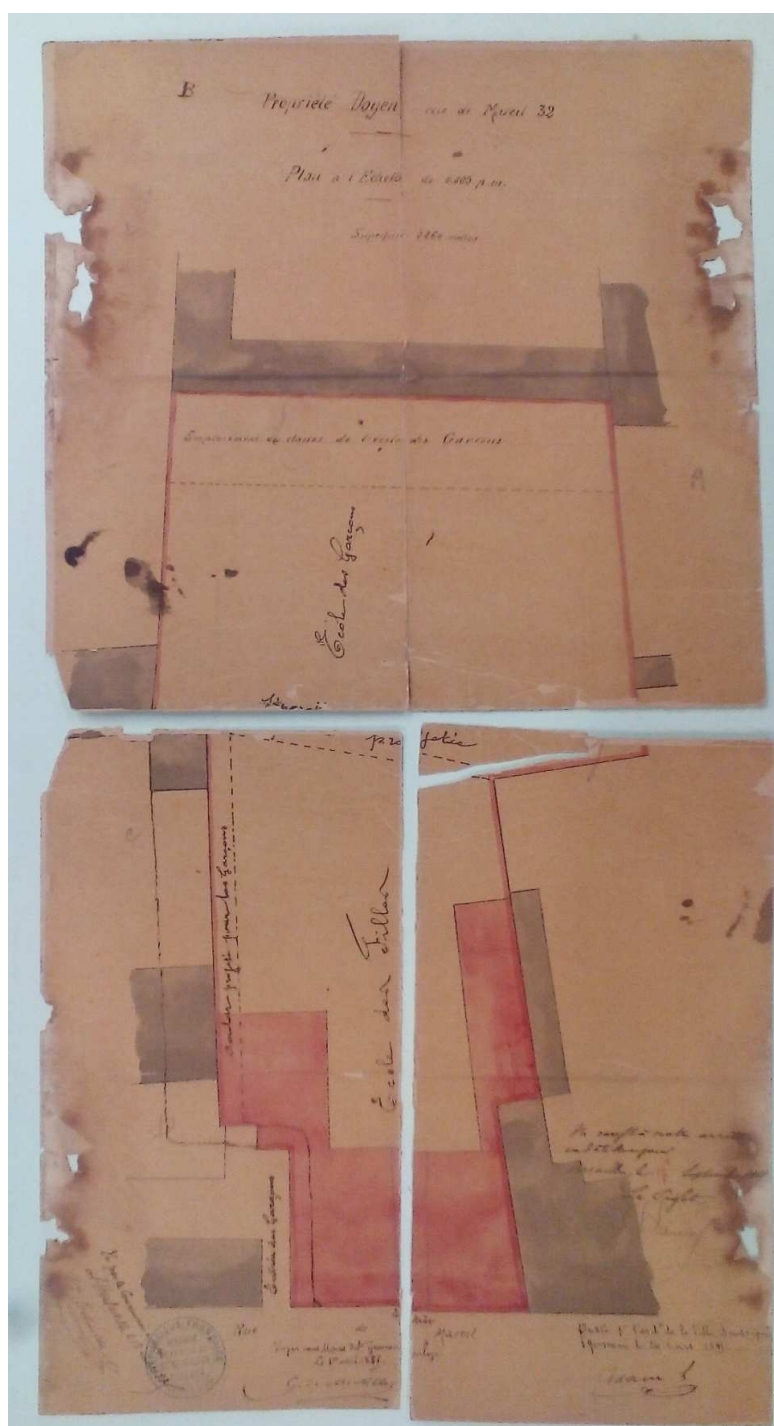

Plan de la gare du chemin de fer de la Grande ceinture pour installation d'un bureau d'octroi

Auteur : ADAM, architecte de la Ville

Date : 11 août 1883

Cote : non coté – Issu de la sous-série 1M

Support : calque scotché récemment sur papier cartonné

Dimensions : 52 x 36 cm

Etat : très fragile, lacunes, ruban adhésif sur tout le pourtour et au niveau des pliures

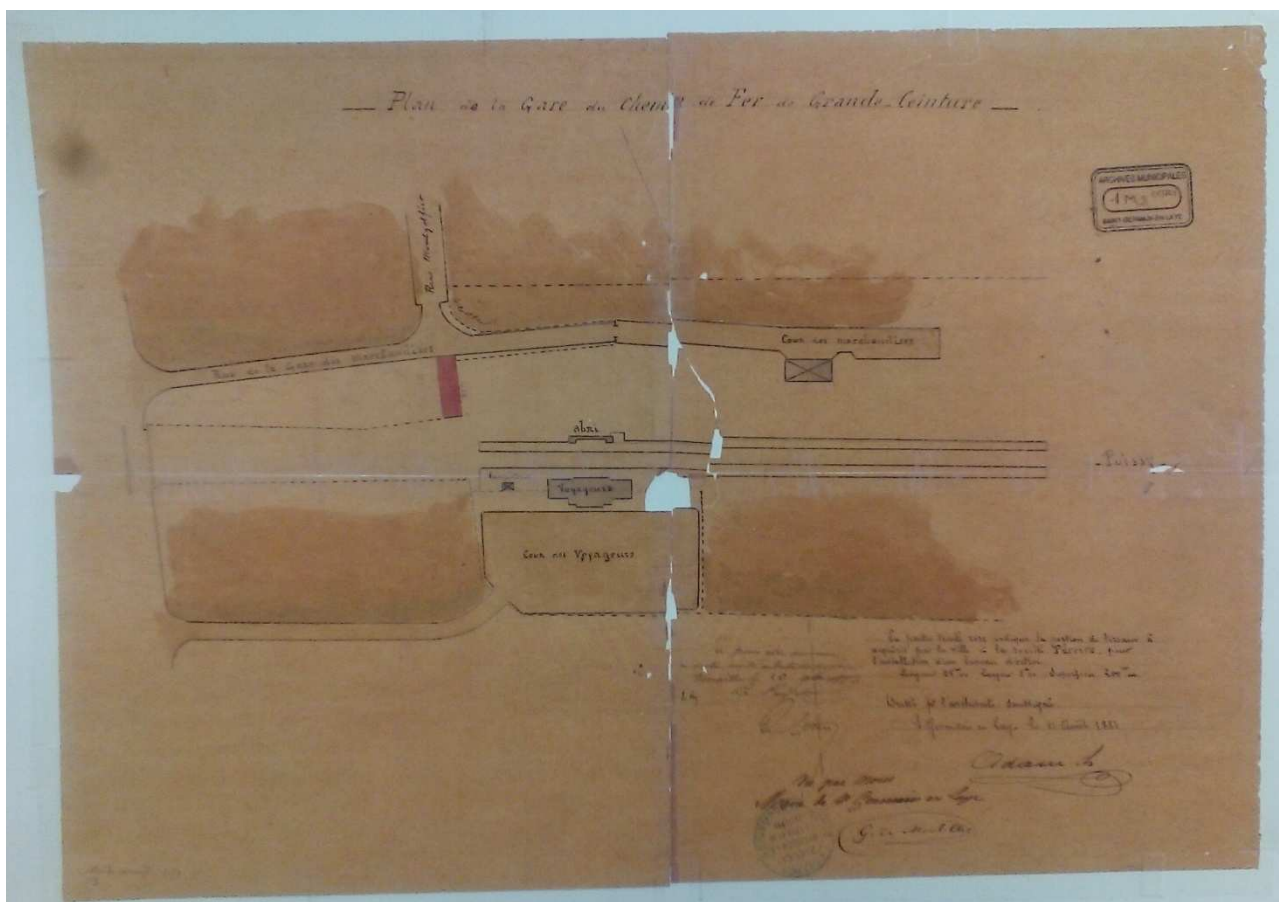

Salle de réunions rue des coches [salle des fêtes construite en 1907, 15 rue des Coches]**11.1 Plan du rez-de-chaussée**

Dimensions : 61 x 48,5 cm

11.2 Façade sur rue, coupes longitudinale et transversale

Dimensions : 63 x 48

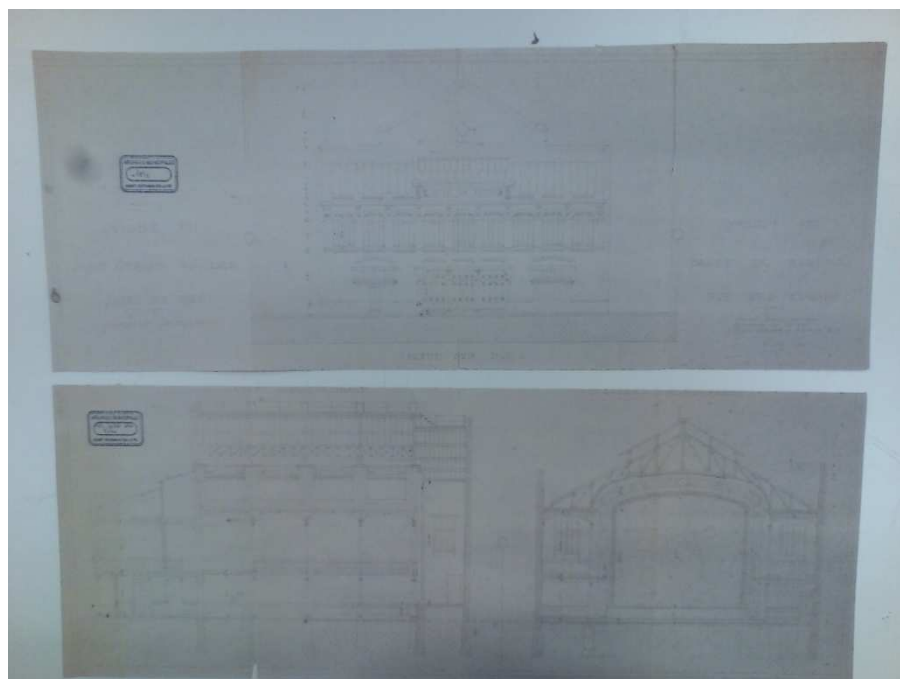
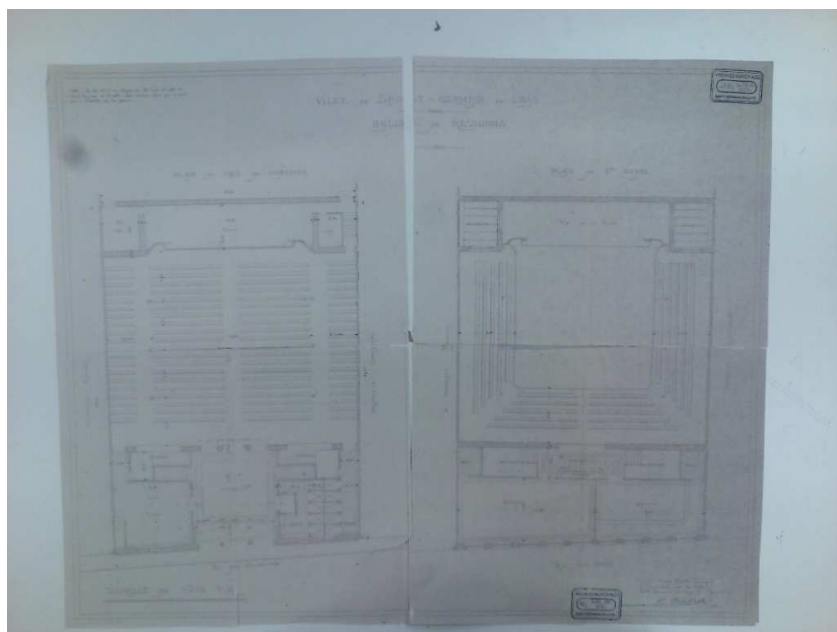
Auteur : Henri CHORET, architecte de la Ville*Date* : janvier 1905*Cote* : non coté – Sous-série 1M*Support* : papier*Etat* : pali, ruban adhésif récent en plusieurs endroits, longues déchirures au niveau des pliures, 11.2 en deux morceaux

Construction d'une école secondaire de filles, rue Ampère et avenue Carnot [actuellement école Ampère, 9 rue Ampère]

Auteur : Henri CHORET, architecte de la Ville

Date : 6 mai 1903

Cote : non coté - Série M

Support : calque

Dimensions : 105,5 x 54 cm

Etat : en 3 morceaux, nombreuses déchirures, quelques lacunes

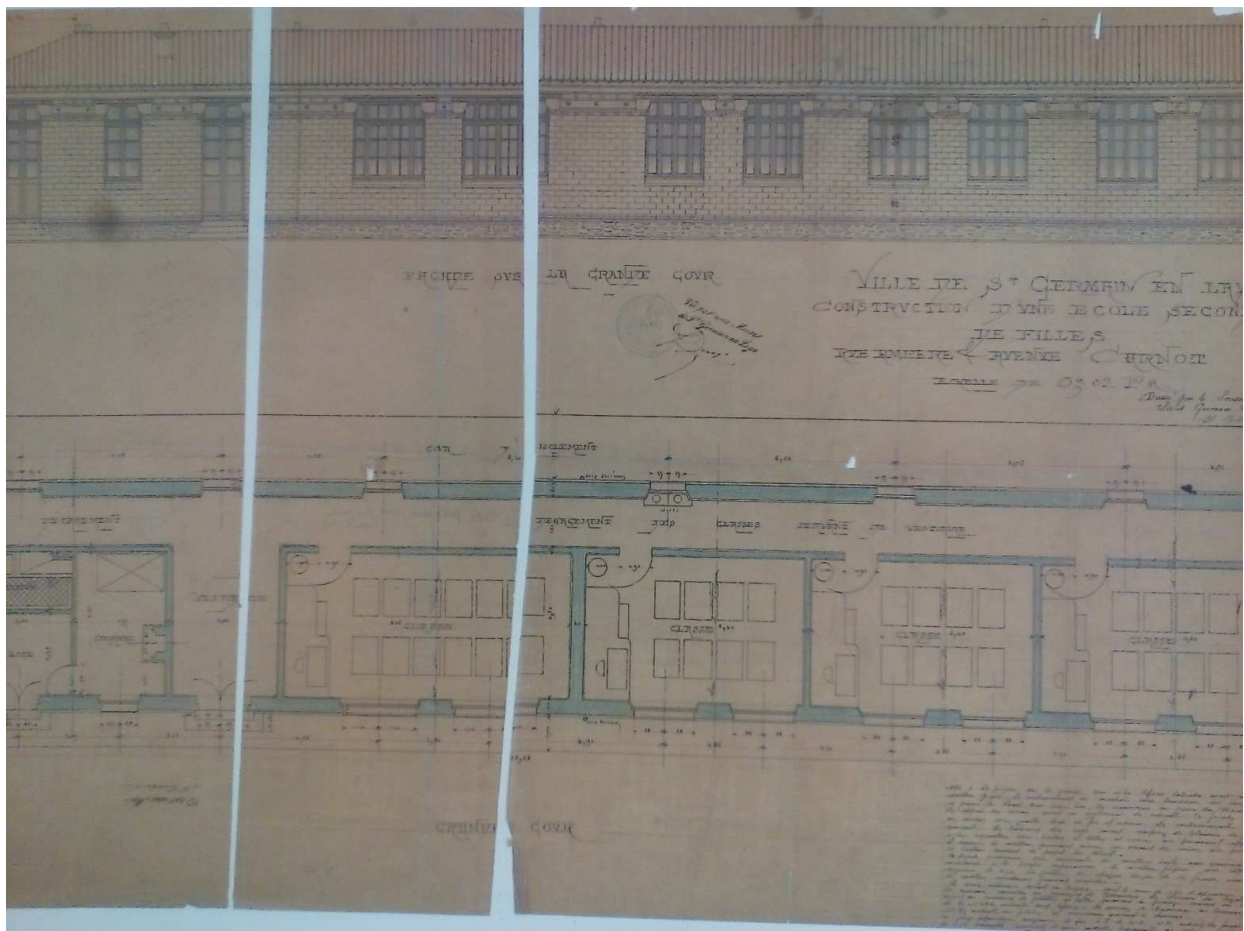

Projet d'un chemin à établir entre le vieux chemin de Versailles et la rue des Monts-Grevets tracé déclaré d'utilité publique par arrêté préfectoral du 1^{er} septembre 1866 [rue Félicien David ?]

Auteur : Alphonse FAUVEL, architecte de la Ville

Date : 26 décembre 1866

Cote : non coté – Sous-série 10 ?

Support : calque

Dimensions : 53 x 36 cm

Etat : restauration « bricolée maison » à coup de longues bandes de ruban adhésif, en plusieurs morceaux, déchirures



Salle des fêtes [ancien théâtre, place Thiers] – [Plan des conduits de chauffage]

Auteur : non mentionné

Date : sd

Cote : non coté – Probablement issu de la sous-série 4M

Support : calque

Dimensions : 29,3 x 39 cm

Etat : très fragilisé, jauni, déchirures, lacunes, étiquette à enlever au dos

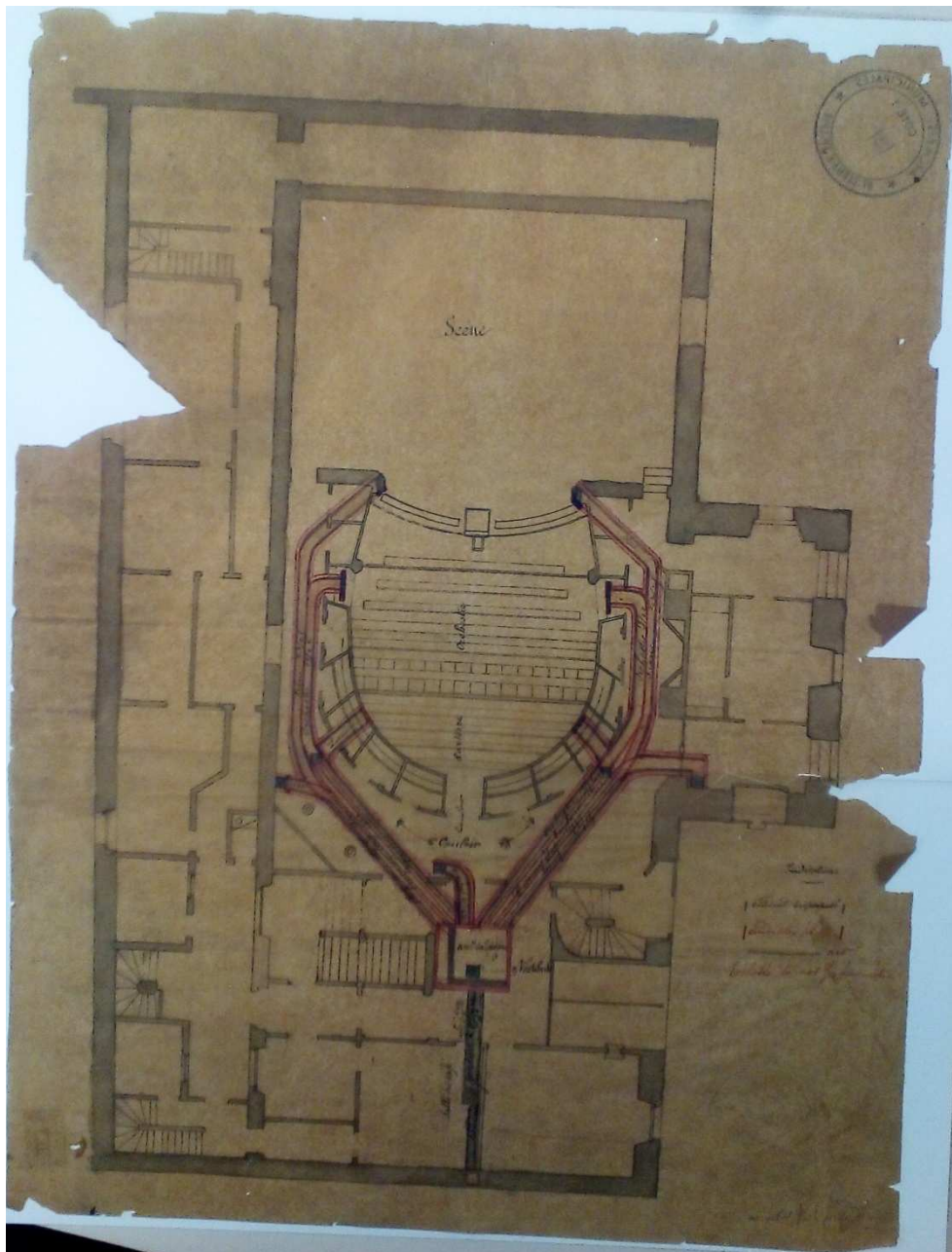

Projet d'abattoirs - [Bâtiment central : façade, coupes]

Auteur : non mentionné

Date : 1847

Cote : non coté – Ce plan fait partie d'une série de plans rétrocedés par les Archives municipales de Poissy en 2017

Support : papier

Dimensions : 50 x 67 cm

Etat : papier tâché et sali, nombreuses déchirures sur le pourtour, parties repliées et effrangées, lacunes



Projet d'aménagement d'un musée-bibliothèque à l'hôtel de ville : esquisses soumises au Conseil municipal du 18 novembre 1872

Série de 3 plans :

16.1 Plan du rez-de-chaussée

Dimensions : 26,4 x 35,5 cm

Etat : déchiré, effrangé, en 2 morceaux, une partie est repliée

16.2 Plan du 1^{er} étage

Dimensions 52 x 35,5 cm

Etat : en 2 morceaux, bords repliés, déchirures

16.3 Plan du 2^e étage

Dimensions : 52,5 x 36 cm

Etat : bords déchirés

Auteur : architecte de la Ville

Date : 18 mai 1872

Cote : non cotés – Issus de la série R, M ou D ?

Support : calque

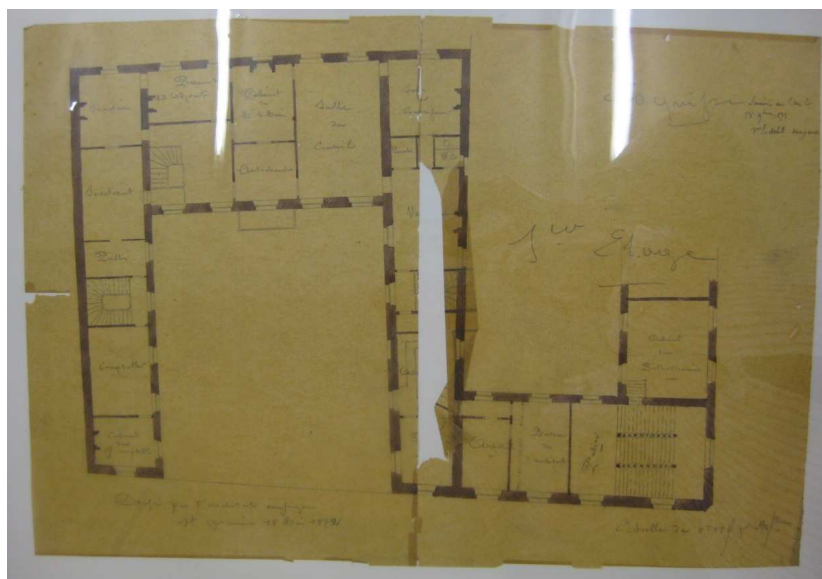

16.2

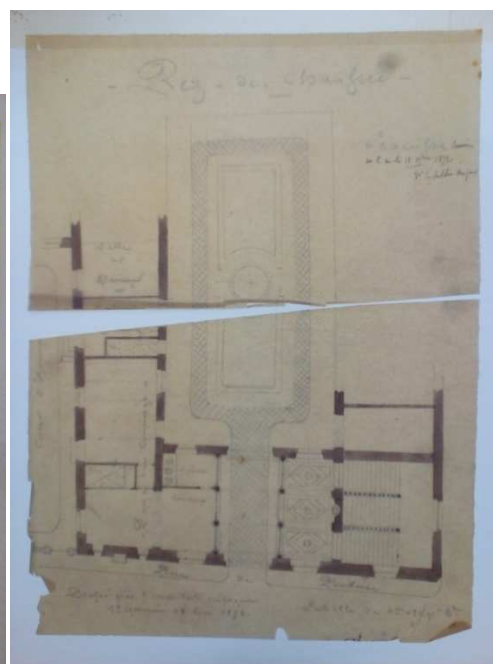

16.1

Théâtre [ancien théâtre situé place Thiers, actuellement place Malraux]

Série de 5 plans :

17.1 Plan du rez-de-chaussée

17.2 Plan du 1^{er} étage

17.3 Plan du 2^e étage

17.4 Plan du 3^e étage

17.5 Plan du 4^e étage

Auteur : Alphonse FAUVEL, architecte de la Ville

Date : [ca 1860-1870]

Cote : non coté – Sous-série 2M

Support : calque scotché sur du papier cartonné (excepté 17.5 => calque uniquement)

Dimensions : 51 x 34,5 cm (excepté 17.5 => 21,4 x 15 cm)

Etat : très fragilisé, sali, déchirures, lacunes, ruban adhésif en divers endroits

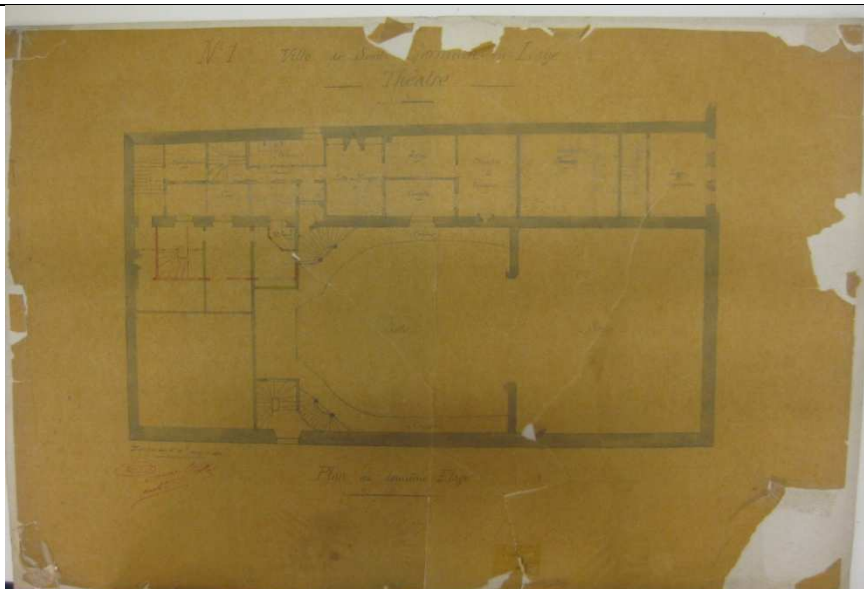

17.3

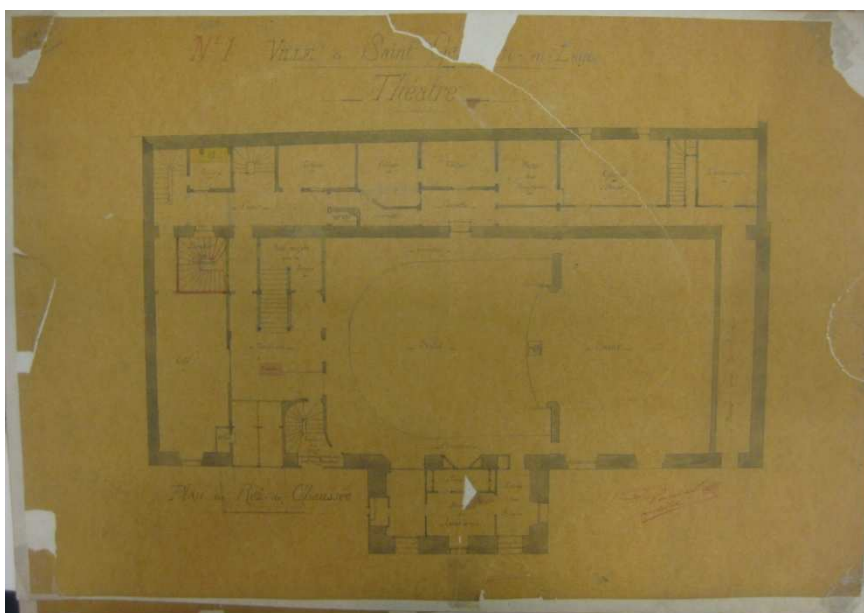

17.1

Plan parcellaire des terrains avoisinant le cimetière projeté [pour être joint au dossier d'un projet d'emprunt]

Auteur : Alphonse FAUVEL, architecte de la Ville

Date : Le 20 mars 1862

Cote : non coté – probablement issu de la sous-série 2M

Support : calque

Dimensions : 70 x 48,5 cm

Etat : nombreuses déchirures maladroitement réparées « maison », en 2 morceaux



Plan du marché couvert [place du Marché-neuf]

Auteur : Alphonse FAUVEL, architecte de la Ville

Date : 8 novembre 1866

Cote : non coté – Sous-série 1M

Support : calque collé sur papier cartonné

Dimensions : calque : 67,5 x 94 cm / cartonnette : 74 x 105 cm

Etat : très fragilisé, lacunes, pratiquement séparé en plusieurs morceaux

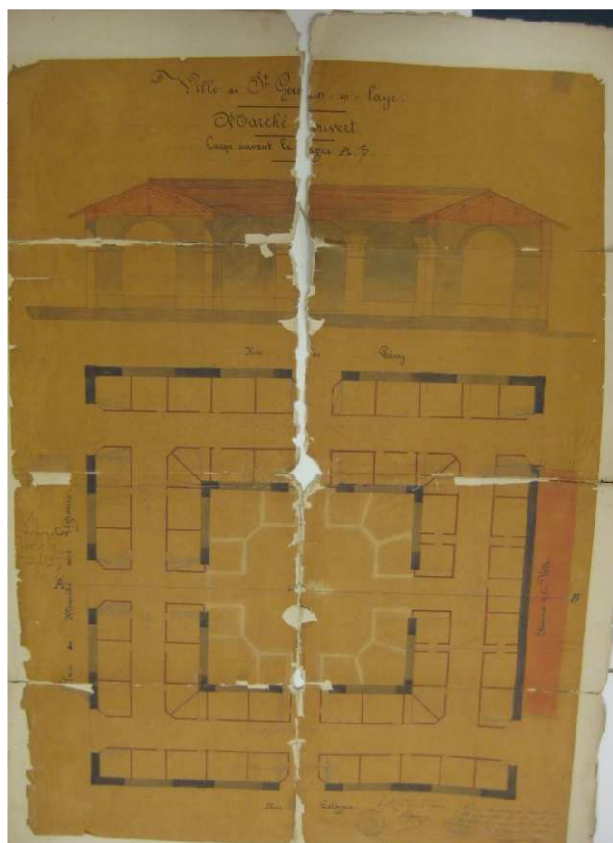

Plan du réservoir de la Place du Marché

Auteur : HUBERT, ingénieur

Date : 19 octobre 1836

Cote : non coté – Probablement issu de la sous-série 1M

Support : papier

Dimensions : 42 x 61 cm

Etat : pratiquement séparé en 2, déchirures aux pliures



Plan du marché couvert

Auteur : Alphonse FAUVEL, architecte de la Ville

Date : sd

Cote : non coté - Sous-série 1M

Dimensions : 69 x 102 cm

Support : calque

Etat : en 8 morceaux principaux, ruban de réparation « de sauvetage » pour éviter de perdre certains morceaux, multiples déchirures, lacunes

